

EDITAL DE PREGÃO PRESENCIAL Nº 097/2014 - PMR

O MUNICÍPIO DE RENASCENÇA - PARANÁ, mediante a Pregoeira, designada pela Portaria nº 003/2014 de 07 de janeiro de 2014, torna público para conhecimento dos interessados que na data e local abaixo indicado fará realizar licitação sob modalidade PREGÃO PRESENCIAL, **do tipo menor preço unitário do lote**, para **CONTRATAÇÃO DE EMPRESA PARA FORNECIMENTO DE LIVROS DE EDUCAÇÃO INFANTIL E ENSINO FUNDAMENTAL, DESTINADO AS BIBLIOTECAS DA REDE MUNICIPAL DE EDUCAÇÃO DO MUNICÍPIO DE RENASCENÇA**, para a Secretaria Municipal de Educação, Cultura e Esportes, conforme discriminação disposta no Anexo I do Edital.

O presente procedimento licitatório obedecerá, integralmente, a Lei Federal nº 10.520, de 17 de julho de 2002, o Decreto Municipal nº 952/2007, e subsidiariamente, a Lei Federal nº 8.666, de 21 de junho de 1993, com as alterações posteriores, e demais normas regulamentares aplicáveis à espécie.

Os envelopes contendo as Propostas de Preços e os Documentos de Habilitação definidos neste Edital e seus Anexos deverão ser entregues no local, data e horário abaixo determinado.

CRENCIAMENTO E ENTREGA DOS ENVELOPES: das 08:30 às 09:00 do dia 22 de setembro de 2014, no Departamento de Compras e Licitações, da Prefeitura Municipal de Renascença, à Rua Getúlio Vargas, nº 901.

ABERTURA DAS PROPOSTAS: das 09:01 do dia 22 de setembro de 2014, junto a sala de reuniões da Administração na Prefeitura Municipal de Renascença - PR.

1 – DO OBJETO

1.1 - O presente Edital tem por objeto a **CONTRATAÇÃO DE EMPRESA PARA FORNECIMENTO DE LIVROS DE EDUCAÇÃO INFANTIL E ENSINO FUNDAMENTAL, DESTINADO AS BIBLIOTECAS DA REDE MUNICIPAL DE EDUCAÇÃO DO MUNICÍPIO DE RENASCENÇA**, conforme descrito no presente Edital e seus Anexos.

Compõem este Edital os seguintes anexos:

ANEXO I	Descrição do Objeto
ANEXO II	Minuta do Termo do Contrato
ANEXO III	Exigências para Habilitação
ANEXO IV	Modelo de Carta de Credenciamento
ANEXO V	Modelo Declaração de que a empresa não foi declarada inidônea
ANEXO VI	Declaração de Cumprimento dos Requisitos de Habilitação
ANEXO VII	Modelo de declaração de fato superveniente impeditivo de habilitação

ANEXO VIII	Modelo de declaração de inexistência de empregado menor no quadro da empresa empregadora
ANEXO IX	Orientações para Geração/Redação da Proposta de Preços em Programa específico do município
ANEXO X	Requerimento para Solicitação do KIT PROPOSTA
ANEXO XI	Modelo de Declaração de Micro Empresa

2 – DA PARTICIPAÇÃO

2.1. Poderão participar deste Pregão os interessados do **ramo de atividade pertinente ao objeto** da contratação que atenderem a todas as exigências constantes deste Edital e seus Anexos.

2.2 - É vedada a participação direta ou indireta nesta licitação:

- a) pessoa física;
- b) empresas estrangeiras que não funcionem no País;
- c) empresa em regime de subcontratação, ou ainda, em consórcio;
- d) empresa que estiver sob concurso de credores, dissolução, liquidação, processo de falência ou recuperação judicial;
- e) empresa que tenha sido declarada inidônea para contratar com a Administração Pública, Direta ou Indireta, Federal, Estadual ou Municipal, ou que tenha sido punida com suspensão do direito de licitar e contratar com o Município;
- f) Que estejam em situação irregular perante a Fazenda Pública, em qualquer esfera da Administração, perante o INSS e FGTS;
- g) Mantenham, direta ou indiretamente, sociedade ou participação com servidor ou dirigente ligado ao governo municipal ou qualquer vínculo de natureza técnica, comercial, financeira ou trabalhista;
- h) Tenham em seu quadro, empregados menores de 18 (dezoito) anos efetuando trabalho noturno, perigoso ou insalubre ou, ainda, empregados com idade inferior a 16 (dezesesseis) anos, efetuando qualquer trabalho, salvo na condição de aprendiz, a partir de 14 (quatorze) anos. Conforme Observância ao Disposto do Inciso XXXIII do Artigo 7º da Constituição Federal (anexo VIII).
- i) representação de mais de uma empresa pelo mesmo representante.

3 – REGULAMENTO OPERACIONAL DO CERTAME

3.1 - O certame será conduzido pela Pregoeira, com o auxílio da equipe de apoio, que terá, em especial, as seguintes atribuições:

- a) acompanhar os trabalhos da equipe de apoio;
- b) responder as questões formuladas pelos fornecedores, relativas ao certame;
- c) abrir as propostas de preços;
- d) analisar a aceitabilidade das propostas;

- e) desclassificar propostas indicando os motivos;
- f) conduzir os procedimentos relativos aos lances e à escolha da proposta do lance de menor preço;
- g) verificar a habilitação do proponente classificado em primeiro lugar;
- h) declarar o vencedor;
- i) receber, examinar e decidir sobre a pertinência dos recursos;
- j) elaborar a ata da sessão;
- k) encaminhar o processo à autoridade superior para homologar e autorizar a contratação;
- l) abrir processo administrativo para apuração de irregularidades visando a aplicação de penalidades previstas na legislação.

4 – DO CREDENCIAMENTO E ENTREGA DOS ENVELOPES

4.1 – Para fins de credenciamento junto à Pregoeira, a proponente deverá enviar um representante munido de documentos que comprovem a existência dos necessários poderes para formulação de propostas e para a prática de todos os demais atos inerentes ao certame, podendo utilizar-se do modelo indicado no ANEXO IV, ou por procuração (com firma reconhecida em cartório), bem como a Carteira de Identidade e ato constitutivo da empresa ou outro documento equivalente.

4.1.1 – No caso de diretor, sócio, proprietário ou assemelhado licitante que comparecer ao local, deverá comprovar a representatividade por meio da apresentação do ato constitutivo, estatuto ou contrato social e seus termos aditivos, do documento de eleição de seus administradores, devidamente registrados na Junta Comercial ou no cartório de pessoas jurídicas, conforme o caso.

4.1.2 – Declaração dando ciência de que cumprem plenamente os requisitos de habilitação, conforme **ANEXO VI**.

4.2 – Os documentos para o credenciamento referido nos subitens 4.1, 4.1.1 e 4.1.2, deverão ser apresentados em sobre-carta (fora dos envelopes).

4.3 – Cada credenciado poderá representar apenas uma empresa.

4.4 – A falta ou incorreção do documento de credenciamento não impedirá a licitante de entregar os envelopes da proposta e de habilitação, mas a impedirá de manifestar-se no certame.

4.5 – Os documentos apresentados deverão ser entregues em original ou cópias xerográficas, devidamente autenticadas por cartório competente.

5 – DA ENTREGA DOS ENVELOPES

5.1 – Os envelopes nº 01 – Proposta de Preços e nº 02 – Documentos serão entregues à Pregoeira e Equipe de Apoio, na ocasião do Credenciamento.

6 – DA PROPOSTA DE PREÇO (ENVELOPE Nº 01)

6.1 – A proposta de preços e os documentos que a instruírem deverão ser apresentados no local, dia e hora determinados, em envelopes devidamente lacrados e rubricados no fecho, e identificados conforme segue:

RAZÃO SOCIAL DO PROPONENTE

PREGÃO PRESENCIAL Nº 097/2014

ENVELOPE Nº 01 (PROPOSTA DE PREÇOS)

ABERTURA: _____

OBJETO: CONTRATAÇÃO DE EMPRESA PARA FORNECIMENTO DE LIVROS DE EDUCAÇÃO INFANTIL E ENSINO FUNDAMENTAL, DESTINADO AS BIBLIOTECAS DA REDE MUNICIPAL DE EDUCAÇÃO DO MUNICÍPIO DE RENASCENÇA.

6.2 – A proposta de preços, gerada a partir das orientações constantes no Anexo IX deste edital, que deverá ser apresentada: **na forma eletrônica** (CD-R ou Pen-Drive) para alimentação do sistema de apuração; e na **forma impressa e assinada**, constando os dados do fornecedor e representante legal, endereço e informações para contato; impressa com clareza, em papel A4, sem rasuras ou entrelinhas que dificultem sua análise, de preferência encadernadas ou grampeadas de modo que não existam folhas soltas.

Parágrafo Único: a forma impressa a que se refere este artigo somente será *emitida pelo Programa Específico do Município*. Não será admitida proposta elaborada por outro meio.

6.3. A proposta de preços deverá conter:

- a) A especificação do produtos ora licitado;
- b) preço unitário por item do objeto licitado com até **02 (duas)** casas decimais, valor total, expressos em moeda corrente nacional, não superior ao preço máximo estabelecido no **item 2 do presente edital**;
- c) Prazo de validade não inferior a 60 (sessenta) dias corridos, a contar da data de sua apresentação, ficando estabelecido que na omissão será considerado aceito este prazo;
- d) Prazo de entrega em até 30 (trinta) dias, após solicitação formal;
- e) Nome e assinatura do Representante Legal da empresa ou Procurador.

Nota 1: O Programa Específico do Município poderá ser retirado mediante apresentação, junto ao Departamento de Licitações da Prefeitura Municipal de Renascença-PR ou pelo e-mail licitacao@renascenca.pr.gov.br, do Requerimento contido no Anexo X, acompanhado de cópia do

Contrato Social e Comprovante de inscrição da empresa Licitante no Cadastro Nacional de Pessoa Jurídica - CNPJ.

6.4 – NO PREÇO COTADO, OBRIGATORIAMENTE ESTARÃO INCLUÍDAS TODAS AS DESPESAS COM IMPOSTOS, TAXAS E ENCARGOS DEVIDOS, MATERIAIS, EQUIPAMENTOS, APARELHOS BEM COMO QUAISQUER OUTRAS DESPESAS, DIRETAS E INDIRETAS INCIDENTES SOBRE A PRESTAÇÃO DOS SERVIÇOS.

6.5 – NÃO SERÃO ADMITIDOS VALORES SUPERIORES AO MÁXIMO ESTIMADO NO ANEXO I – TERMO DE REFERÊNCIA.

6.6 – A apresentação da proposta implicará na plena aceitação, por parte do licitante, das condições estabelecidas neste Edital e seus Anexos.

6.7 – Serão desclassificadas as propostas que conflitem com as normas deste Edital ou da legislação em vigor.

6.8 – As Microempresas e Empresas de Pequeno Porte que desejarem obter benefícios da Lei Complementar n.º 123 de 14 de dezembro de 2006 e fizerem jus às benesses definidas nesta lei, precisamente transcritas neste instrumento, deverão apresentar juntamente com os documentos de credenciamento a declaração constante do ANEXO XI deste Edital.

7 – DA HABILITAÇÃO

7.1 – Conforme ANEXO III, apresentados no Envelope nº02, identificados conforme segue:

RAZÃO SOCIAL DO PROPONENTE

PREGÃO PRESENCIAL Nº 097/2014

ENVELOPE Nº 02 (DOCUMENTOS DE HABILITAÇÃO)

ABERTURA: _____

OBJETO: CONTRATAÇÃO DE EMPRESA PARA FORNECIMENTO DE LIVROS DE EDUCAÇÃO INFANTIL E ENSINO FUNDAMENTAL, DESTINADO AS BIBLIOTECAS DA REDE MUNICIPAL DE EDUCAÇÃO DO MUNICÍPIO DE RENASCENÇA.

8 – DA SESSÃO PÚBLICA

8.1 - A sessão pública será, conduzida por uma Pregoeira e realizada de acordo com as disposições contidas na legislação mencionada no preâmbulo deste Edital, em conformidade com as condições nele estabelecidas, bem como em seus anexos, no local e horário já determinados.

8.2 – Declarada a abertura da sessão pela Pregoeira, não mais serão admitidos novos proponentes.

8.3 – Serão abertos os envelopes contendo as propostas de preços, sendo feita a sua conferência e posterior rubrica.

9 – DO JULGAMENTO DAS PROPOSTAS

9.1 – A Pregoeira procederá à abertura dos envelopes nº 01 – contendo as propostas de preços e classificará o autor da proposta de **menor preço unitário do lote** e aqueles que tenham apresentado

propostas em valores sucessivos e superiores em até 10% (dez por cento), relativamente à de menor preço.

9.2 – Quando não forem verificadas, no mínimo, três propostas escritas de preços nas condições definidas no subitem anterior, a pregoeira classificará as melhores propostas subseqüentes, até o máximo de três, além da vencedora, para que seus autores participem da segunda fase, quaisquer que sejam os preços oferecidos nas propostas escritas.

9.3 – Aos proponentes classificados para a segunda fase, conforme subitens 9.1 ou 9.2, será dada oportunidade para novas propostas, por meio de lances verbais e sucessivos, de valores distintos e decrescentes.

9.4 – Não poderá haver desistência dos lances ofertados, sujeitando-se o proponente às sanções legais e determinadas neste edital.

9.5 – Verificando-se, no curso da análise, o descumprimento de requisitos estabelecidos neste Edital e seus Anexos, a mesma será DESCLASSIFICADA.

9.6 – Após esse ato, será encerrada a etapa competitiva de preços propostos documentalmente e ordenadas as ofertas para fornecimento do objeto definido nesse Edital, exclusivamente pelo critério de menor preço unitário.

9.7 – A Pregoeira examinará a aceitabilidade, quanto ao objeto e valor da primeira classificada, decidindo motivadamente a respeito.

9.8 – Sendo aceitável a menor oferta de preço, será verificado o atendimento das condições habilitatórias pelo licitante que tiver formulado.

9.9 – Constatado o atendimento pleno às exigências editalícias, o proponente será declarado vencedor do lote, sendo-lhe adjudicado pela pregoeira o objeto do lote.

9.10 – Se a oferta não for aceitável ou se o proponente não atender as exigências editalícias, a Pregoeira examinará as ofertas subseqüentes, na ordem de classificação, até a apuração de uma proposta válida e licitante habilitado, sendo o respectivo proponente declarado vencedor e a ele adjudicado o objeto do lote.

9.11 – Nas situações previstas nos subitens 9.6 e 9.9, a Pregoeira poderá negociar diretamente com o proponente para que seja obtido preço global melhor.

9.12 – A manifestação de intenção de interpor recurso será feita no final da sessão, com registro em ata da síntese das suas razões, podendo os interessados juntar memoriais no prazo de três dias úteis, abrindo-se igual prazo, posteriormente, para contra-razões.

9.13 – A falta de manifestação imediata e motivada do licitante importará a decadência do direito de recurso e a adjudicação do objeto da licitação pela pregoeira ao vencedor;

9.14 – Decididos os recursos e constatada a regularidade dos atos procedimentais, a autoridade competente homologará a adjudicação para determinar a contratação;

9.15 – Da reunião lavrar-se-á ata circunstanciada, na qual serão registradas as ocorrências relevantes e que, ao final, será assinada pela Pregoeira, Equipe de Apoio e os licitantes presentes.

9.16 – Não se considerará qualquer vantagem não prevista neste Edital e seus Anexos.

10 – SERÃO REJEITADAS AS PROPOSTAS QUE:

10.1 – Conttenham mais de 02 (duas) casas decimais em seus valores unitários;

10.2 – Que ultrapasse o valor estimado no Anexo I;

10.3 – Sejam incompletas, isto é, não conttenham informação(ões) suficiente(s) que permita(m) a perfeita identificação do produto licitado;

10.4 – Contiverem qualquer limitação ou condição substancialmente contrastante com o presente Edital, ou seja, manifestamente inexeqüíveis, por decisão da Pregoeira.

10.5 – Não forem apresentadas **na forma eletrônica** (CD-R ou Pen-Drive) e na **forma impressa e assinada**.

11 – IMPUGNAÇÃO AO EDITAL E RECURSOS:

11.1 – Até dois dias úteis antes da data fixada para recebimento das propostas, qualquer pessoa poderá solicitar esclarecimentos, providências ou impugnar o ato convocatório do pregão.

11.2 – Caberá à pregoeira decidir sobre a impugnação e, desde que todos os interessados sejam avisados, poderá suspender a data de abertura.

11.3 – Acolhida à impugnação contra o ato convocatório, será designada nova data para a realização do certame.

11.4 – Não serão conhecidas as impugnações e os recursos apresentados fora do prazo legal e/ou subscritos por representante não habilitado legalmente ou não identificado no processo para responder pelo proponente;

11.5 – Ao final da sessão, o proponente que desejar recorrer contra decisões da Pregoeira poderá fazê-lo, através do seu representante, manifestando sua intenção com registro da síntese das suas razões, sendo-lhes facultado juntar memoriais no prazo de 3 (três) dias úteis. Os interessados ficam, desde logo, intimados a apresentar contra-razões em igual número de dias, que começarão a correr do término do prazo do recorrente;

11.6 – A falta de manifestação imediata e motivada importará a preclusão do direito de recurso;

11.7 – Não será concedido prazo para recursos sobre assuntos meramente protelatórios ou quando não justificada a intenção de interpor o recurso pelo proponente;

11.8 – Os recursos contra decisões da Pregoeira **não** terão efeito suspensivo.

11.9 – O acolhimento de recurso importará a invalidação apenas dos atos insuscetíveis de aproveitamento.

12 – MULTAS E SANÇÕES ADMINISTRATIVAS:

12.1. A CONTRATADA sujeitar-se-á, em caso de inadimplemento de suas obrigações, definidas neste instrumento ou em outros que o complementem, as seguintes multas, sem prejuízo das sanções legais, Art. 86 a 88 da Lei 8.666/93 e responsabilidades civil e criminal:

12.1.1. Advertência;

12.1.2. Multa, nos seguintes termos:

- a) 0,33% (trinta e três centésimos por cento) por dia de atraso, na execução do objeto licitado, calculado sobre o valor correspondente a parte inadimplida.
- b) Até 10% (dez por cento) sobre o valor do contrato, pelo descumprimento de qualquer cláusula do contrato, exceto prazo de entrega;
- c) Até 20% (vinte por cento) sobre o valor contratado, em caso de inexecução total da obrigação assumida, bem como na hipótese de rescisão do contrato prevista no inc. I do art. 79 da Lei Federal nº. 8.666/93;

12.1.3 Suspensão temporária do direito de licitar, de contratar com a Administração pelo prazo de até 02 (dois) anos;

12.1.4 Declaração de inidoneidade para licitar e contratar com a Administração Pública enquanto perdurarem os motivos determinantes da punição ou até que seja promovida a reabilitação perante a própria autoridade que aplicou a penalidade.

12.2. Nenhuma sanção será aplicada sem o devido processo administrativo, que prevê defesa prévia do interessado e recurso nos prazos definidos em lei, sendo-lhe franqueada vista ao processo.

12.3 A multa será descontada dos créditos constantes da fatura, ou outra forma de cobrança administrativa ou judicial.

13 – FORMALIZAÇÃO DO INSTRUMENTO CONTRATUAL:

13.1. Homologada a licitação pela autoridade competente, o município de Renascença, firmará contrato específico com o PROPONENTE VENCEDOR visando à execução do objeto desta licitação nos termos da Minuta do Contrato – ANEXO II, que integra este Edital;

13.2. O licitante vencedor terá prazo de 05 (cinco) dias corridos, contados do recebimento da convocação, para assinar o Contrato.

13.3. A recusa injustificada do adjudicatário em assinar o contrato, retirar ou aceitar o instrumento equivalente, dentro do prazo estabelecido pela Administração, caracteriza o descumprimento total da obrigação assumida, sujeitando-se às penalidades legalmente estabelecidas.

13.4. É facultado à Administração, quando a convocada não assinar o termo de contrato, não retirar ou aceitar o instrumento equivalente, no prazo e condições estabelecidos, convidar os demais licitantes, na ordem de classificação, após comprovação da sua compatibilidade de proposta e habilitação, com esta licitação, para celebração do Contrato;

13.5. Este Edital e seus anexos integrarão Contrato firmado, independente de transcrição.

14 – DA DOTAÇÃO ORÇAMENTÁRIA

14.1 – As despesas decorrentes da contratação serão reconhecidas contabilmente com a seguinte dotação orçamentária:

01104 Educação / 25% s/ Impostos
06 SECRET. MUN. EDUCAÇÃO, CULTURA E ESPORTE
06.01 DEPARTAMENTO DE EDUCAÇÃO
1236100192.017 Desenv. das atividades curriculares do ensino fundamental, especial e EJA
3.3.90.30.00.0000 Material de Consumo

15 – DOS PRAZOS

15.1 – O prazo de validade das propostas é de no mínimo 60 (sessenta) dias, a partir da data de abertura do prego, conforme discriminado no Anexo IX deste Edital.

15.2 – O prazo de vigência do Contrato será de 12 (doze) meses, contados da data da assinatura do instrumento contratual, podendo ser prorrogado de acordo com o Art. 57 da Lei 8666/93, caso necessário.

16 - OBRIGAÇÕES DA CONTRATANTE

16.1 – Compete à Contratante:

16.2 – Efetuar o pagamento nas condições e preços pactuados.

17 - OBRIGAÇÕES DA CONTRATADA

17.1 – Compete à Contratada:

17.1.1 – A Contratada se compromete a fornecer os objetos da presente licitação, observando as exigências das Secretarias solicitantes, quanto à qualidade, embalagem e quantidades previstas no Anexo I deste edital;

17.1.2 – Os objetos deverão ser entregues dentro do prazo estabelecido e nas quantidades solicitadas, sob pena de responsabilidade contratual, salvo caso fortuito ou motivo de força maior;

17.1.3 – Todo o transporte a ser executado em função da entrega ser parcelada é de total responsabilidade da contratada, correndo por sua conta e risco, inclusive fretes, embalagens, carga e descarga;

17.1.4 – A Contratada responsabilizará por todos os danos causados por seus empregados a Secretaria e/ou terceiros;

17.1.5 – A Contratada se obriga a manter, durante toda a execução do contrato, em todas as condições de habilitação e qualificação exigidas na licitação;

17.1.6 – A Secretaria, através de representante e a qualquer tempo, terá acesso à inspeção do produto a ser entregue pelo fabricante ou fornecedor, verificando as condições de atendimento à proposta;

17.1.7 - A Secretaria através de servidor responsável técnico está autorizada a receber os materiais e fiscalizar o padrão de qualidade e validade dos produtos fornecidos.

18 – DA ENTREGA DO OBJETO:

18.1. Os objetos da presente licitação, deverão ser entregues na quantidade solicitada pela Secretaria solicitante, no prazo máximo de 30 (trinta) dias após solicitação formal.

18.2. Não será aceito na entrega, produtos com descrição diferente daquela constante do Edital e da proposta vencedora.

19 – DO PAGAMENTO

19.1. A Prefeitura Municipal de Renascença se compromete a efetuar o pagamento, na tesouraria municipal ou através depósito bancário, até o 20º (vigésimo) dia do mês subsequente aos serviços prestados, mediante recebimento da nota fiscal.

19.2. A fatura deverá ser apresentada no Setor de Compras, devidamente identificados, o número da licitação e do Contrato de Prestação de Serviços.

19.2.1 – A Nota Fiscal deverá obrigatoriamente ser emitida em nome da:

PREFEITURA MUNICIPAL DE RENASCENÇA
CNPJ nº 76.205.681/0001-96
Rua Getulio Vargas, nº 901 – Centro
Renascença – PR
CEP: 85.610-000

19.2. A nota fiscal deverá estar acompanhada das certidões negativas do INSS e do FGTS, devidamente válidas, para que seja efetuado o pagamento, sendo que é de responsabilidade do fornecedor, manter durante toda a execução do Contrato, em compatibilidade com as obrigações por ele assumidas, todas as condições exigidas na licitação (regularidade fiscal).

20 – DO REAJUSTE

20.1. O preço pelo qual serão fornecidos os objetos da presente licitação não sofrerão reajuste.

21 – DAS DEMAIS CONDIÇÕES CONTRATUAIS

21.1 – Anexo II deste Edital.

22 – DAS DISPOSIÇÕES FINAIS

22.1. A presente licitação não importa necessariamente em contratação, podendo o Município de Renascença revogá-la, no todo ou em parte, por razões de interesse público, derivadas de fato superveniente comprovado ou anulá-la por ilegalidade, de ofício ou por provocação mediante ato escrito e fundamentado disponibilizado no sistema para conhecimento dos participantes da licitação. O Município de Renascença poderá, ainda, prorrogar, a qualquer tempo, os prazos para recebimento das propostas ou para sua abertura;

22.2. O proponente é responsável pela fidelidade e legitimidade das informações prestadas e dos documentos apresentados em qualquer fase da licitação. A falsidade de qualquer documento apresentado ou a inverdade das informações nele contidas implicará a imediata desclassificação do proponente que o tiver apresentado, ou, caso tenha sido o vencedor, a rescisão do contrato ou do pedido de compra, sem prejuízo das demais sanções cabíveis;

22.3. É facultado a Pregoeira, ou à autoridade a ela superior, em qualquer fase da licitação, promover diligências com vistas a esclarecer ou a complementar a instrução do processo;

22.4. Os proponentes intimados para prestar quaisquer esclarecimentos adicionais deverão fazê-lo no prazo determinado pela Pregoeira, sob pena de desclassificação/inabilitação;

22.5. O desatendimento de exigências formais não essenciais não importará no afastamento do proponente, desde que seja possível a aferição da sua qualificação e a exata compreensão da sua proposta;

22.6. As normas que disciplinam este Pregão serão sempre interpretadas em favor da ampliação da disputa entre os proponentes, desde que não comprometam o interesse da Administração, a finalidade e a segurança da contratação;

22.7. As decisões referentes a este processo licitatório poderão ser comunicadas aos proponentes por qualquer meio de comunicação que comprove o recebimento ou, ainda, mediante publicação no site: www.renascenca.pr.gov.br;

22.8. A participação do proponente nesta licitação implica em aceitação de todos os termos deste Edital;

22.9. Os casos não previstos neste Edital serão decididos pela Pregoeira.

22.10. O foro designado para julgamento de quaisquer questões judiciais resultantes deste Edital será o de Marmeleiro – PR.

22.11. A Pregoeira e sua Equipe de Apoio atenderá aos interessados no horário de 08:00 às 11:30 e 13:30 às 17:30, de segunda a sexta-feira, exceto feriados, no Departamento de Compras e Licitações para melhores esclarecimentos.

22.12. A documentação apresentada para fins de habilitação da Empresa vencedora, fará parte dos autos da licitação e não será devolvida ao proponente;

22.13. Não havendo expediente ou ocorrendo qualquer fato superveniente que impeça a realização do certame na data marcada, a sessão será automaticamente transferida para o primeiro dia útil subsequente, no mesmo horário e local anteriormente estabelecidos, desde que não haja comunicação da Pregoeira em contrário.

Os casos omissos, deste Edital, serão resolvidos pela Pregoeira, nos termos da legislação pertinente.

Renascença, 01 de setembro de 2014.

LUCIANA ALMERI MORCELLI LOCHS
Pregoeira

EQUIPE DE APOIO:

LURDES DALL'AGNOL
MARIA NOEMI LORO
RAFAELI RACHURAT

ANEXO I – TERMO DE REFERÊNCIA

1. DO OBJETO

1.1 A presente licitação tem como objeto a **CONTRATAÇÃO DE EMPRESA PARA FORNECIMENTO DE LIVROS DE EDUCAÇÃO INFANTIL E ENSINO FUNDAMENTAL, DESTINADO AS BIBLIOTECAS DA REDE MUNICIPAL DE EDUCAÇÃO DO MUNICÍPIO DE RENASCENÇA**, sendo:

LOTE 01 – EDITORA ARTELER (BIBLIOTECA PARA EDUCAÇÃO INFANTIL)

ITEM	QTD	UNID.	TÍTULO	VLS.	CD	AUTOR	TIPO DE PAPEL	PÁGINAS	FORMATO	V. UNIT.	V. TOTAL
01	01	COLEÇÃO	A ESSÊNCIA DAS VIRTUDES	04		VANI MEHRA	PAPEL COUCHÊ	COM NO MÍNIMO 16 PÁGINAS CADA	LIVRO 28X28	59,20	59,20
02	01	LIVRO	AMIGOS DA SELVA - PANO	01		FRANCESCA FERRI	LIVRO DE PANO	COM NO MÍNIMO 06 PÁGINAS	LIVRO 20X20	29,80	29,80
03	01	COLEÇÃO	APRENDENDO COM OS ANIMAIS	04		VANI MEHRA	PAPEL COUCHÊ	COM NO MÍNIMO 16 PÁGINAS	LIVRO 28X28	59,20	59,20
04	01	COLEÇÃO	AS INCRÍVEIS FÁBULAS DE ESOPHO	03		VANI MEHRA	PAPEL COUCHÊ	COM NO MÍNIMO 16 PÁGINAS CADA	LIVRO 28X28	44,60	44,60
05	01	LIVRO	BICHOS DA FAZENDA	01		FRANCESCA FERRI	LIVRO DE PANO	COM NO MÍNIMO 06 PÁGINAS	LIVRO 20X20	29,80	29,80
06	01	COLEÇÃO	COLEÇÃO FAZENDINHA	04		LAURA RAZZABONI	CARTONADO	COM NO MÍNIMO 10 PÁGINAS CADA	LIVRO 17X16	48,70	48,70
07	01	COLEÇÃO	ERA UMA VEZ	03		NANDIKA CHAND	PAPEL COUCHÊ	COM NO MÍNIMO 16 PÁGINAS CADA	LIVRO 28X28	42,60	42,60
08	01	COLEÇÃO	MEUS AMIGOS ANIMAIS	06		CÉCILE MARBEHANT	CARTONADO	COM NO MÍNIMO 10 PÁGINAS CADA	LIVRO 14X14	58,40	58,40
09	01	COLEÇÃO	MUNDO DAS MÁQUINAS	04		LAURA RAZZABONI	CARTONADO	COM NO MÍNIMO 10 PÁGINAS CADA	LIVRO 16X16	48,80	48,80
10	01	LIVRO	O CAVALO E O BURRO	01		VANI MEHRA	PAPEL COUCHÊ	COM NO MÍNIMO 16 PÁGINAS	LIVRO 28X28	14,80	14,80
11	01	LIVRO	O FARDO DE GRAVETOS	01		VANI MEHRA	PAPEL COUCHÊ	COM NO MÍNIMO 16 PÁGINAS CADA	LIVRO 28X28	14,80	14,80
12	01	LIVRO	TURMA DA SONECA	01		FRANCESCA FERRI	LIVRO DE PANO	COM NO MÍNIMO 06 PÁGINAS	LIVRO 20X20	29,80	29,80
TOTAL ESTIMADO DO LOTE 01											480,50

LOTE 02 – EDITORA BICHO ESPERTO (BIBLIOTECA PARA EDUCAÇÃO INFANTIL)

ITEM	QTD	UNID.	TÍTULO	VLS.	CD	AUTOR	TIPO DE PAPEL	PÁGINAS	FORMATO	V. UNIT.	V. TOTAL
01	01	LIVRO	A ABELHINHA E AS FORMAS	01		CRISTINA KLEIN	CARTONADO	COM NO MÍNIMO 12 PÁGINAS	LIVRO 21X28	19,40	19,40
02	01	LIVRO	A ABELHINHA E OS NÚMEROS	01		CRISTINA KLEIN	CARTONADO	COM NO MÍNIMO 12 PÁGINAS	LIVRO 21X28	19,40	19,40

03	01	LIVRO	LIVRO DA MENINA	01		TERESA ALVES	LIVRO DE PANO	COM NO MÍNIMO 06 PÁGINAS	LIVRO 16X16	17,00	17,00
04	01	LIVRO	LIVRO DO MENINO	01		EDUARDO STARKE	LIVRO DE PANO	COM NO MÍNIMO 06 PÁGINAS	LIVRO 16X16	17,00	17,00
05	01	LIVRO	O CACHECOL DA ABELHINHA	01		CRISTINA KLEIN	CARTONADO	COM NO MÍNIMO 12 PÁGINAS	LIVRO 21X28	19,40	19,40
06	01	LIVRO	SONHO DE BEBÊ	01		JEFFERSON FERREIRA	LIVRO DE PANO	COM NO MÍNIMO 06 PÁGINAS	LIVRO 16X16	17,00	17,00
TOTAL ESTIMADO DO LOTE 02										109,20	

LOTE 03 – EDITORA BLU EDITORA (BIBLIOTECA PARA EDUCAÇÃO INFANTIL)

ITEM	QTD	UNID.	TÍTULO	VLS.	CD	AUTOR	TIPO DE PAPEL	PÁGINAS	FORMATO	V. UNIT.	V. TOTAL
01	01	LIVRO	ABRAÇO - CINDERELA	01		BLU EDITORA	LIVRO DE PANO	COM NO MÍNIMO 04 PÁGINAS	LIVRO 37X37	44,10	44,10
02	01	LIVRO	ABRAÇO - NA FAZENDA	01		BLU EDITORA	LIVRO DE PANO	COM NO MÍNIMO 04 PÁGINAS	LIVRO 37X37	44,10	44,10
03	01	LIVRO	CONHEÇA A CLÉO	01		ELLI CANTILLON	LIVRO DE PANO	COM NO MÍNIMO 08 PÁGINAS	LIVRO 30X20	32,40	32,40
04	01	LIVRO	CONHEÇA O BERNARDO	01		ELLI CANTILLON	LIVRO DE PANO	COM NO MÍNIMO 08 PÁGINAS	LIVRO 30X20	32,40	32,40
05	01	LIVRO	CONHEÇA O CHARLES	01		ELLI CANTILLON	LIVRO DE PANO	COM NO MÍNIMO 08 PÁGINAS	LIVRO 30X20	32,40	32,40
TOTAL ESTIMADO DO LOTE 03										185,40	

LOTE 04 – EDITORA CEDIC (BIBLIOTECA PARA EDUCAÇÃO INFANTIL)

ITEM	QTD	UNID.	TÍTULO	VLS.	CD	AUTOR	TIPO DE PAPEL	PÁGINAS	FORMATO	V. UNIT.	V. TOTAL
01	01	LIVRO	APRENENDO O ABECEDÁRIO	01		CEDIC	E.V.A.	COM NO MÍNIMO 08 PÁGINAS	LIVRO 25X25	19,60	19,60
02	01	LIVRO	BORBOLETA CORA	01		CEDIC	LIVRO DE PANO	COM NO MÍNIMO 06 PÁGINAS	LIVRO 19X22	23,60	23,60
03	01	LIVRO	CONTANDO COM OS ANIMAIS	01		CEDIC	E.V.A.	COM NO MÍNIMO 08 PÁGINAS	LIVRO 25X25	19,60	19,60
04	01	LIVRO	JOANINHA CACÁ	01		CEDIC	LIVRO DE PANO	COM NO MÍNIMO 06 PÁGINAS	LIVRO 19X22	23,60	23,60
05	01	LIVRO	QUATRO ESTAÇÕES	01		CEDIC	E.V.A.	COM NO MÍNIMO 08 PÁGINAS	LIVRO 25X25	19,40	19,40
06	01	LIVRO	SAPO FRED	01		CEDIC	LIVRO DE PANO	COM NO MÍNIMO 06 PÁGINAS	LIVRO 19X22	23,60	23,60
07	01	LIVRO	TARTARUGA HUGO	01		CEDIC	LIVRO DE PANO	COM NO MÍNIMO 06 PÁGINAS	LIVRO 19X22	23,60	23,60
TOTAL ESTIMADO DO LOTE 04										153,00	

LOTE 05 – EDITORA CIRANDA CULTURAL (BIBLIOTECA PARA EDUCAÇÃO INFANTIL)

ITEM	QTD	UNID.	TÍTULO	VLS.	CD	AUTOR	TIPO DE PAPEL	PÁGINAS	FORMATO	V. UNIT.	V. TOTAL
01	01	LIVRO	A OVELHINHA SONOLENTA	01		CIRANDA CULTURAL	LIVRO DE PANO	COM NO MÍNIMO 06 PÁGINAS	LIVRO 13X14	21,00	21,00
02	01	COLEÇÃO	AS COISAS QUE EU AMO	04		TRACE MORONEY	CAPA DURA	COM NO MÍNIMO 18 PÁGINAS CADA	LIVRO 24X24	69,90	69,90

03	01	LIVRO	AS VACAS FAZEM MUUUU	01		CIRANDA CULTURAL	LIVRO DE PANO	COM NO MÍNIMO 06 PÁGINAS	LIVRO 13X14	21,00	21,00
04	01	LIVRO	BEBÊ ESPERTO - APRENDENDO NÚMEROS	01		KATIE SAUNDERS	CARTONADO	COM NO MÍNIMO 16 PÁGINAS	LIVRO 25X25	19,60	19,60
05	01	LIVRO	BEBÊ ESPERTO - APRENDENDO PALAVRAS	01		KATIE SAUNDERS	CARTONADO	COM NO MÍNIMO 16 PÁGINAS	LIVRO 25X25	19,60	19,60
06	01	LIVRO	BRINCANDO - CORES	01		CIRANDA CULTURAL	LIVRO DE PANO	COM NO MÍNIMO 08 PÁGINAS	LIVRO 16X19	26,70	26,70
07	01	LIVRO	BRINCANDO - FORMAS	01		CIRANDA CULTURAL	LIVRO DE PANO	COM NO MÍNIMO 08 PÁGINAS	LIVRO 13X18	26,10	26,10
08	01	LIVRO	BRINCANDO - NÚMEROS	01		CIRANDA CULTURAL	LIVRO DE PANO	COM NO MÍNIMO 08 PÁGINAS	LIVRO 13X19	26,10	26,10
09	01	COLEÇÃO	CIRANDA DAS DIFERENÇAS	10	10	MÁRCIA HONORA	PAPEL COUCHÊ	COM NO MÍNIMO 30 PÁGINAS CADA	LIVRO 20X20	89,00	89,00
10	01	COLEÇÃO	COLEÇÃO GIRE E APRENDA	04		JÚLIO CÉZAR SILVA	CARTONADO	COM NO MÍNIMO 10 PÁGINAS CADA	LIVRO 16X20	53,20	53,20
11	01	COLEÇÃO	DIVERSÃO TOQUE E SINTA	04		VANESSA R. OLIVEIRA	CARTONADO	COM NO MÍNIMO 10 PÁGINAS CADA	LIVRO 16X16	53,40	53,40
12	01	COLEÇÃO	DIVIRTA-SE COM OS OLHINHOS	04		DONALDO BUCHWEITZ	CARTONADO	COM NO MÍNIMO 08 PÁGINAS CADA	LIVRO 19X28	38,00	38,00
13	01	LIVRO	ESPIANDO	04		CHARLES REASONER	CARTONADO	COM NO MÍNIMO 10 PÁGINAS CADA	LIVRO 20X20	74,80	74,80
14	01	LIVRO	EU AMO SER UMA OVELHINHA	01		MICHELE DE SOUZA LIMA	LIVRO DE PANO	COM NO MÍNIMO 06 PÁGINAS	LIVRO 24X24	33,40	33,40
15	01	LIVRO	EU AMO SER UMA VAQUINHA	01		MICHELE DE SOUZA LIMA	LIVRO DE PANO	COM NO MÍNIMO 06 PÁGINAS	LIVRO 24X24	33,40	33,40
16	01	LIVRO	GAROTINHA	01		ADRIANA DE SOUSA LIMA	LIVRO DE PANO	COM NO MÍNIMO 06 PÁGINAS	LIVRO 18X18	21,00	21,00
17	01	LIVRO	GAROTINHO	01		ADRIANA DE SOUSA LIMA	LIVRO DE PANO	COM NO MÍNIMO 06 PÁGINAS	LIVRO 18X18	21,00	21,00
18	01	COLEÇÃO	LIVRO MACIO COM SOM YOYO	04		CIRANDA CULTURAL	LIVRO DE PANO	COM NO MÍNIMO 06 PÁGINAS	LIVRO 15X15	74,60	74,60
19	01	LIVRO	MEU LIVRO DE BOLAS	01		CIRANDA CULTURAL	LIVRO DE PANO	COM NO MÍNIMO 06 PÁGINAS	LIVRO 13X13	26,70	26,70
20	01	COLEÇÃO	MEU LIVRO DE PANO	04		JANE HORNE	LIVRO DE PANO	COM NO MÍNIMO 06 PÁGINAS CADA	LIVRO 15X15	62,50	62,50
21	01	COLEÇÃO	MUNDO DOS BEBÊS	04		ALISON REYNOLDS	CAPA DURA	COM NO MÍNIMO 12 PÁGINAS CADA	LIVRO 20X20	41,00	41,00
22	01	LIVRO	NA HORTA - CORES	01		CHUCK REASONER	CARTONADO	COM NO MÍNIMO 12 PÁGINAS	LIVRO 20X20	16,00	16,00
23	01	LIVRO	NA PRAIA - FORMAS	01		CHUCK REASONER	CARTONADO	COM NO MÍNIMO 12 PÁGINAS CADA	LIVRO 20X20	16,00	16,00
24	01	LIVRO	NA SELVA - ANIMAIS	01		CHUCK REASONER	CARTONADO	COM NO MÍNIMO 12 PÁGINAS CADA	LIVRO 20X20	16,00	16,00
25	01	LIVRO	O URSINHO VAI A LUA	01		JARBAS C. CERINO	LIVRO DE PANO	COM NO MÍNIMO 06 PÁGINAS	LIVRO 27X21	26,40	26,40
26	01	LIVRO	PRIMEIRAS DESCOBERTAS -	01		MICHELE DE SOUZA LIMA	LIVRO DE PANO	COM NO MÍNIMO 04 PÁGINAS	LIVRO 15X15	19,90	19,90

			FAZENDA								
27	01	LIVRO	PRIMEIRAS DESCOBERTAS - FLORESTA	01		MICHELE DE SOUZA LIMA	LIVRO DE PANO	COM NO MÍNIMO 04 PÁGINAS	LIVRO 15X15	19,90	19,90
28	01	LIVRO	PRIMEIRAS DESCOBERTAS - JARDIM	01		MICHELE DE SOUZA LIMA	LIVRO DE PANO	COM NO MÍNIMO 04 PÁGINAS	LIVRO 15X15	19,90	19,90
29	01	LIVRO	URSO POLAR	01		CIRANDA CULTURAL	LIVRO DE PANO	COM NO MÍNIMO 06 PÁGINAS	LIVRO 14X20	31,40	31,40
TOTAL ESTIMADO DO LOTE 05											1.017,50

LOTE 06 – EDITORA DCL (BIBLIOTECA PARA EDUCAÇÃO INFANTIL)

ITEM	QTD	UNID.	TÍTULO	VLS	CD	AUTOR	TIPO DE PAPEL	PÁGINAS	FORMATO	V. UNIT.	V. TOTAL
01	01	LIVRO	AVENTURAS DE POOH E SEUS AMIGOS	01		DISNEY	CAPA DURA	COM NO MÍNIMO 40 PÁGINAS	LIVRO 25X25	21,00	21,00
02	01	LIVRO	DESCUBRA COM POOH - MEL	01		DISNEY	CAPA DURA	COM NO MÍNIMO 12 PÁGINAS	LIVRO 28X23	26,50	26,50
03	01	LIVRO	DIVIRTA-SE COM POOH	01		DISNEY	CAPA DURA	COM NO MÍNIMO 24 PÁGINAS	LIVRO 20X27	26,50	26,50
04	01	LIVRO	POOH - LIVRO TRAVESSEIRO	01		DISNEY	LIVRO DE PANO	COM NO MÍNIMO 08 PÁGINAS	LIVRO 18X30	28,90	28,90
TOTAL ESTIMADO DO LOTE 06											102,90

LOTE 07 – EDITORA FTD (BIBLIOTECA PARA EDUCAÇÃO INFANTIL)

ITEM	QTD	UNID.	TÍTULO	VLS	CD	AUTOR	TIPO DE PAPEL	PÁGINAS	FORMATO	V. UNIT.	V. TOTAL
01	01	LIVRO	CASINHA E CIA	12		EUNICE BRAIDO	PAPEL OF 07 - 90 GR.	COM NO MÍNIMO 12 PÁGINAS CADA	LIVRO 19X23	65,10	65,10
02	01	COLEÇÃO	JANELINHA	06		EUNICE BRAIDO	PAPEL OF 07 - 90 GR.	COM NO MÍNIMO 16 PÁGINAS CADA	LIVRO 17X23	35,40	35,40
03	01	COLEÇÃO	PEGADINHA	06		EUNICE BRAIDO	PAPEL OF 07 - 90 GR.	COM NO MÍNIMO 12 PÁGINAS CADA	LIVRO 21X23	33,90	33,90
04	01	COLEÇÃO	ZUM- ZUM	06		EUNICE BRAIDO	PAPEL OF 07 - 90 GR.	COM NO MÍNIMO 16 PÁGINAS CADA	LIVRO 16X23	33,60	33,60
TOTAL ESTIMADO DO LOTE 07											168,00

LOTE 08 – EDITORA GIRASSOL (BIBLIOTECA PARA EDUCAÇÃO INFANTIL)

ITEM	QTD	UNID.	TÍTULO	VLS	CD	AUTOR	TIPO DE PAPEL	PÁGINAS	FORMATO	V. UNIT.	V. TOTAL
01	01	LIVRO	BEBÊ + ESPERTO - ACABOU!	01		CAROLINA CAIRES COELHO	CARTONADO	COM NO MÍNIMO 10 PÁGINAS	LIVRO 13X12	10,00	10,00
02	01	LIVRO	BEBÊ + ESPERTO -	01		CAROLINA	CARTONADO	COM NO MÍNIMO 10 PÁGINAS	LIVRO 19X19	19,90	19,90

			CORES			CAIRES COELHO					
03	01	LIVRO	BEBÊ + ESPERTO - FORMAS	01		CAROLINA CAIRES COELHO	CARTONADO	COM NO MÍNIMO 10 PÁGINAS	LIVRO 19X19	19,90	19,90
04	01	LIVRO	BEBÊ + ESPERTO - O QUE O BEBÊ DIZ?	01		CAROLINA CAIRES COELHO	CARTONADO	COM NO MÍNIMO 10 PÁGINAS	LIVRO 20X20	17,00	17,00
05	01	LIVRO	BEBÊ + ESPERTO - O QUE O BEBÊ FAZ?	01		CAROLINA CAIRES COELHO	CARTONADO	COM NO MÍNIMO 10 PÁGINAS	LIVRO 20X20	17,00	17,00
06	01	LIVRO	BEBÊ + ESPERTO - OI! TCHAU!	01		CAROLINA CAIRES COELHO	CARTONADO	COM NO MÍNIMO 10 PÁGINAS	LIVRO 13X12	10,00	10,00
07	01	LIVRO	BEBÊ + ESPERTO - UM - DOIS	01		CAROLINA CAIRES COELHO	CARTONADO	COM NO MÍNIMO 10 PÁGINAS	LIVRO 13X12	10,00	10,00
08	01	COLEÇÃO	MEU PRIMEIRO LIVRINHO	04		CAROLINA CESPEDES	CAPA DURA	COM NO MÍNIMO 10 PÁGINAS CADA	LIVRO 15X15	42,60	42,60
TOTAL ESTIMADO DO LOTE 08											146,40

LOTE 09 – EDITORA GLOBAL (BIBLIOTECA PARA EDUCAÇÃO INFANTIL)

ITEM	QTD	UNID.	TÍTULO	VLS.	CD	AUTOR	TIPO DE PAPEL	PÁGINAS	FORMATO	V. UNIT.	V. TOTAL
01	01	LIVRO	A CABRA	01		MARY FRANÇA	PAPEL OF 07 - 90 GR.	COM NO MÍNIMO 16 PÁGINAS	LIVRO 18X22	15,50	15,50
02	01	LIVRO	A ROUPA DO REI	01		MARY FRANÇA	PAPEL OF 07 - 90 GR.	COM NO MÍNIMO 16 PÁGINAS	LIVRO 20X21	15,60	15,60
03	01	LIVRO	O LEITÃO	01		MARY FRANÇA	PAPEL OF 07 - 90 GR.	COM NO MÍNIMO 16 PÁGINAS	LIVRO 18X22	15,50	15,50
TOTAL ESTIMADO DO LOTE 09											46,60

LOTE 10 – EDITORA GLOBO (BIBLIOTECA PARA EDUCAÇÃO INFANTIL)

ITEM	QTD	UNID.	TÍTULO	VLS.	CD	AUTOR	TIPO DE PAPEL	PÁGINAS	FORMATO	V. UNIT.	V. TOTAL
01	01	LIVRO	CABEÇAS	01		MATHEW VAN FLEET	CARTONADO	COM NO MÍNIMO 16 PÁGINAS	LIVRO 27X20	28,90	28,90
02	01	LIVRO	MEU PRIMEIRO MALUQUINHO EM QUADRINHOS	01		ZIRALDO	PAPEL OF 07 - 90 GR.	COM NO MÍNIMO 64 PÁGINAS	LIVRO 25X25	22,00	22,00
TOTAL ESTIMADO DO LOTE 10											50,90

LOTE 11 – EDITORA MANDALA (BIBLIOTECA PARA EDUCAÇÃO INFANTIL)

ITEM	QTD	UNID.	TÍTULO	VLS.	CD	AUTOR	TIPO DE	PÁGINAS	FORMATO	V. UNIT.	V.
------	-----	-------	--------	------	----	-------	---------	---------	---------	----------	----

							PAPEL				TOTAL
01	01	LIVRO	CACHORRINHO TITO	01		KENNY RETTORE	LIVRO DE PANO	COM NO MÍNIMO 06 PÁGINAS	LIVRO 28X23	47,80	47,80
02	01	LIVRO	CAFÚ, O COELHO	01		CRISTINE SWIFT	VINIL	COM NO MÍNIMO 06 PÁGINAS	LIVRO 20X0	15,80	15,80
03	01	LIVRO	CONTANDO COM OS CACHORROS	01		ERIC BARCLAY	CAPA DURA	COM NO MÍNIMO 20 PÁGINAS	LIVRO 27X17	29,60	29,60
04	01	LIVRO	GATOS COLORIDOS	01		ERIC BARCLAY	CAPA DURA	COM NO MÍNIMO 16 PÁGINAS	LIVRO 27X17	29,60	29,60
05	01	LIVRO	LOLO, O SAPO	01		CRISTINE SWIFT	VINIL	COM NO MÍNIMO 06 PÁGINAS	LIVRO 20X0	15,80	15,80
06	01	LIVRO	PANDA BUBI	01		KENNY RETTORE	LIVRO DE PANO	COM NO MÍNIMO 06 PÁGINAS	LIVRO 28X23	47,80	47,80
07	01	LIVRO	PIPO, O PATO	01		CRISTINE SWIFT	VINIL	COM NO MÍNIMO 06 PÁGINAS	LIVRO 20X0	15,80	15,80
08	01	LIVRO	TIÃO, O CÃO	01		CRISTINE SWIFT	VINIL	COM NO MÍNIMO 06 PÁGINAS	LIVRO 20X0	15,80	15,80
09	01	LIVRO	URSINHO LUCA	01		KENNY RETTORE	LIVRO DE PANO	COM NO MÍNIMO 06 PÁGINAS	LIVRO 28X23	47,80	47,80
TOTAL ESTIMADO DO LOTE 11										265,80	

LOTE 12 – EDITORA MELBOOKS (BIBLIOTECA PARA EDUCAÇÃO INFANTIL)

ITEM	QTD	UNID.	TÍTULO	VLS.	CD	AUTOR	TIPO DE PAPEL	PÁGINAS	FORMATO	V. UNIT.	V. TOTAL
01	01	COLEÇÃO	OS CINCO SENTIDOS	05		RUTH ROCHA	PAPEL OF 07 - 90 GR.	COM NO MÍNIMO 21 PÁGINAS	LIVRO 21X21	63,20	63,20
TOTAL ESTIMADO DO LOTE 12											63,20

LOTE 13 – EDITORA MELHORAMENTO (BIBLIOTECA PARA EDUCAÇÃO INFANTIL)

ITEM	QTD	UNID.	TÍTULO	VLS.	CD	AUTOR	TIPO DE PAPEL	PÁGINAS	FORMATO	V. UNIT.	V. TOTAL
01	01	LIVRO	A CASINHA PEQUENINA	01		ZIRALDO	PAPEL OF 07 - 90 GR.	COM NO MÍNIMO 23 PÁGINAS	LIVRO 16X19	14,10	14,10
02	01	COLEÇÃO	AMIGOS ESPECIAIS	04		PATRICIA ENGEL SECCO	PAPEL OF 07 - 90 GR.	COM NO MÍNIMO 16 PÁGINAS CADA	LIVRO 17X21	49,80	49,80
03	01	LIVRO	AS CORES E OS DIAS DA SEMANA	01		ZIRALDO	PAPEL OF 07 - 90 GR.	COM NO MÍNIMO 23 PÁGINAS	LIVRO 16X19	14,10	14,10
04	01	LIVRO	AS FLORES DA PRIMAVERA	01		ZIRALDO	PAPEL OF 07 - 90 GR.	COM NO MÍNIMO 23 PÁGINAS	LIVRO 16X19	14,10	14,10
05	01	LIVRO	CADA UM MORA ONDE PODE	01		ZIRALDO	PAPEL OF 07 - 90 GR.	COM NO MÍNIMO 23 PÁGINAS	LIVRO 16X19	14,10	14,10
06	01	LIVRO	COMO IR AO MUNDO DA LUA	01		ZIRALDO	PAPEL OF 07 - 90 GR.	COM NO MÍNIMO 23 PÁGINAS	LIVRO 16X19	14,10	14,10
07	01	LIVRO	DIGA-ME COM QUEM COME	01		ZIRALDO	PAPEL OF 07 - 90 GR.	COM NO MÍNIMO 23 PÁGINAS	LIVRO 16X19	14,10	14,10

08	01	LIVRO	DODÓ	01		ZIRALDO	PAPEL OF 07 - 90 GR.	COM NO MÍNIMO 23 PÁGINAS	LIVRO 21X19	21,20	21,20
09	01	LIVRO	ESTE MUNDO É UMA BOLA	01		ZIRALDO	PAPEL OF 07 - 90 GR.	COM NO MÍNIMO 23 PÁGINAS	LIVRO 16X19	14,10	14,10
10	01	LIVRO	LIÇÃO DE GEOGRAFIA	01		ZIRALDO	PAPEL OF 07 - 90 GR.	COM NO MÍNIMO 23 PÁGINAS	LIVRO 16X19	14,10	14,10
11	01	LIVRO	O BICHINHO QUE QUERIA CRESCER	01		ZIRALDO	PAPEL OF 07 - 90 GR.	COM NO MÍNIMO 23 PÁGINAS	LIVRO 16X19	14,10	14,10
12	01	LIVRO	O CALCANHAR DE AQUILES	01		ZIRALDO	PAPEL OF 07 - 90 GR.	COM NO MÍNIMO 24 PÁGINAS	LIVRO 21X19	21,20	21,20
13	01	LIVRO	O JOELHO JUVENAL	01		ZIRALDO	PAPEL OF 07 - 90 GR.	COM NO MÍNIMO 23 PÁGINAS	LIVRO 21X19	21,20	21,20
14	01	LIVRO	OS DEZ AMIGOS	01		ZIRALDO	PAPEL OF 07 - 90 GR.	COM NO MÍNIMO 23 PÁGINAS	LIVRO 21X19	21,20	21,20
15	01	LIVRO	PELEGRINO E PETRÔNIO	01		ZIRALDO	PAPEL OF 07 - 90 GR.	COM NO MÍNIMO 23 PÁGINAS	LIVRO 21X19	21,20	21,20
16	01	LIVRO	ROLIN	01		ZIRALDO	PAPEL OF 07 - 90 GR.	COM NO MÍNIMO 23 PÁGINAS	LIVRO 21X19	21,20	21,20
17	01	COLEÇÃO	SÉRIE BEBÊ MALUQUINHO	08		ZIRALDO	PAPEL OF 07 - 90 GR.	COM NO MÍNIMO 15 PÁGINAS CADA	LIVRO 16X19	96,20	96,20
18	01	LIVRO	TEM BICHO NO CIRCO	01		ZIRALDO	PAPEL OF 07 - 90 GR.	COM NO MÍNIMO 23 PÁGINAS	LIVRO 16X19	14,10	14,10
19	01	LIVRO	UM AMOR DE FAMÍLIA	01		ZIRALDO	PAPEL OF 07 - 90 GR.	COM NO MÍNIMO 23 PÁGINAS	LIVRO 16X19	14,10	14,10
20	01	LIVRO	UM BICHINHO NA LINHA	01		ZIRALDO	PAPEL OF 07 - 90 GR.	COM NO MÍNIMO 23 PÁGINAS	LIVRO 16X19	14,10	14,10
21	01	LIVRO	UM SORRISO CHAMADO LUIS	01		ZIRALDO	PAPEL OF 07 - 90 GR.	COM NO MÍNIMO 23 PÁGINAS	LIVRO 21X19	21,20	21,20
TOTAL ESTIMADO DO LOTE 13										463,60	

LOTE 14 – EDITORA SALAMANDRA (BIBLIOTECA PARA EDUCAÇÃO INFANTIL)

ITEM	QTD	UNID.	TÍTULO	VLS.	CD	AUTOR	TIPO DE PAPEL	PÁGINAS	FORMATO	V. UNIT.	V. TOTAL
01	01	LIVRO	BRINCANDO COM A JOANINHA	01		KENNY RETTORE	LIVRO DE PANO	COM NO MÍNIMO 08 PÁGINAS	LIVRO 13X11	21,70	21,70
02	01	LIVRO	CIDO, O SAPO	01		AXEL SCHEFFER	VINIL	COM NO MÍNIMO 10 PÁGINAS	LIVRO 18X18	25,00	25,00
03	01	LIVRO	ERA UMA VEZ UMA LAGARTA	01		FRANCESCA FERRI	LIVRO DE PANO	COM NO MÍNIMO 08 PÁGINAS	LIVRO 11X20	21,70	21,70
04	01	LIVRO	PASSEANDO DE CARRO	01		FRANCESCA FERRI	LIVRO DE PANO	COM NO MÍNIMO 06 PÁGINAS	LIVRO 9X13	21,70	21,70
05	01	LIVRO	UM DIA COM LILICO	01		MARIE GREGOIRE	LIVRO DE PANO	COM NO MÍNIMO 08 PÁGINAS	LIVRO 24X30	38,60	38,60
06	01	LIVRO	VIVI, A OVELHA	01		AXEL SCHEFFER	VINIL	COM NO MÍNIMO 10 PÁGINAS	LIVRO 18X18	25,00	25,00
TOTAL ESTIMADO DO LOTE 14										153,70	

LOTE 15 – EDITORA SONAR (BIBLIOTECA PARA EDUCAÇÃO INFANTIL)

ITEM	QTD	UNID.	TÍTULO	VLS	CD	AUTOR	TIPO DE PAPEL	PÁGINAS	FORMATO	V. UNIT.	V. TOTAL
01	01	LIVRO	A LAGARTA E A BORBOLETA	01		JUBA	CARTONADO	COM NO MÍNIMO 10 PÁGINAS	LIVRO 21X21	19,90	19,90
02	01	LIVRO	ABELHAS E FERROADAS	01		BÁRBARA MARTINS	CARTONADO	COM NO MÍNIMO 10 PÁGINAS	LIVRO 21X21	19,90	19,90
03	01	COLEÇÃO	COLEÇÃO VOGAIS	05		BÁRBARA MARTINS	CARTONADO	COM NO MÍNIMO 10 PÁGINAS CADA	LIVRO 21X24	94,60	94,60
04	01	COLEÇÃO	INCRÍVEL VIAGEM	06		JOSÉ ANTÔNIO SIQUEIRA	CARTONADO	COM NO MÍNIMO 12 PÁGINAS CADA	LIVRO 15X15	39,80	39,80
05	01	COLEÇÃO	LENDAS CANINAS	06		RAMON M. SCHEIDEMAN TEL	CARTONADO	COM NO MÍNIMO 12 PÁGINAS CADA	LIVRO 15X15	39,80	39,80
06	01	LIVRO	O CRICRI DO GRILO VERDE SALTITANTE	01		BÁRBARA MARTINS	CARTONADO	COM NO MÍNIMO 10 PÁGINAS	LIVRO 21X21	19,90	19,90
07	01	LIVRO	O QUINTAL DA JOANINHA	01		BÁRBARA MARTINS	CARTONADO	COM NO MÍNIMO 10 PÁGINAS	LIVRO 21X21	19,90	19,90
08	01	LIVRO	PISCA-PISCA NO CÉU	01		JUBA	CARTONADO	COM NO MÍNIMO 10 PÁGINAS	LIVRO 21X21	19,90	19,90
09	01	LIVRO	UM PEQUENO GRANDE MUNDO	01		JUBA	CARTONADO	COM NO MÍNIMO 10 PÁGINAS	LIVRO 21X21	19,90	19,90
TOTAL ESTIMADO DO LOTE 15											293,60

LOTE 16 – EDITORA TODO LIVRO (BIBLIOTECA PARA EDUCAÇÃO INFANTIL)

ITEM	QTD	UNID.	TÍTULO	VLS	CD	AUTOR	TIPO DE PAPEL	PÁGINAS	FORMATO	V. UNIT.	V. TOTAL
01	01	LIVRO	4 CÃES EM UM CAMINHÃO	01		RUTH MARSCHALEK	LAMINADO	COM NO MÍNIMO 10 PÁGINAS	LIVRO 30X30	14,60	14,60
02	01	LIVRO	A RODA DO ÔNIBUS	01		RUTH MARSCHALEK	LAMINADO	COM NO MÍNIMO 10 PÁGINAS	LIVRO 30X30	14,60	14,60
03	01	LIVRO	BRILHE, BRILHE ESTRELINHA!	01		RUTH MARSCHALEK	LAMINADO	COM NO MÍNIMO 10 PÁGINAS	LIVRO 30X30	14,70	14,70
04	01	LIVRO	CACHORRINHOS & PINTINHOS	01		RUTH MARSCHALEK	PAPEL OF 07 - 90 GR.	COM NO MÍNIMO 22 PÁGINAS CADA	LIVRO 25X25	16,60	16,60
05	01	LIVRO	CINCO PATINHOS	01		RUTH MARSCHALEK	LAMINADO	COM NO MÍNIMO 10 PÁGINAS	LIVRO 30X30	14,70	14,70
06	01	LIVRO	ERAM 10 NA CAMA	01		RUTH MARSCHALEK	LAMINADO	COM NO MÍNIMO 10 PÁGINAS	LIVRO 30X30	14,60	14,60
07	01	COLEÇÃO	FANTOCHES DIVERTIDOS	04		RUTH MARSCHALEK	CARTONADO	COM NO MÍNIMO 10 PÁGINAS	LIVRO 18X14	57,90	57,90
08	01	COLEÇÃO	FILHOTES SONOROS	04		ROBERTO BELLI	CARTONADO	COM NO MÍNIMO 08 PÁGINAS CADA	LIVRO 18X18	37,20	37,20
09	01	LIVRO	HUMPTI DUMPTI E SEUS AMIGUINHOS	01		RUTH MARSCHALEK	LAMINADO	COM NO MÍNIMO 10 PÁGINAS	LIVRO 30X30	14,60	14,60
10	01	LIVRO	INSETOS FELIZES	01		RUTH MARSCHALEK	PAPEL OF 07 - 90 GR.	COM NO MÍNIMO 22 PÁGINAS CADA	LIVRO 25X25	16,30	16,30

11	01	LIVRO	LIVRINHOS DE LÃ - OLÁ, COELHINHO!	01		RUTH MARSCHALEK	LIVRO DE PANO	COM NO MÍNIMO 06 PÁGINAS	LIVRO 16X16	31,00	31,00
12	01	LIVRO	LIVRINHOS DE LÃ - OLÁ, PATINHO!	01		RUTH MARSCHALEK	LIVRO DE PANO	COM NO MÍNIMO 06 PÁGINAS	LIVRO 16X16	31,00	31,00
13	01	LIVRO	LIVRINHOS DE LÃ - OLÁ, URSINHO!	01		RUTH MARSCHALEK	LIVRO DE PANO	COM NO MÍNIMO 06 PÁGINAS	LIVRO 16X16	31,00	31,00
14	01	LIVRO	LIVRINHOS DE LÃ - OLÁ, VAQUINHA!	01		RUTH MARSCHALEK	LIVRO DE PANO	COM NO MÍNIMO 06 PÁGINAS	LIVRO 16X16	31,00	31,00
15	01	COLEÇÃO	LIVRINHOS DO BEBÊ	04		CRISTINA KLEIN	CARTONADO	COM NO MÍNIMO 08 PÁGINAS CADA	LIVRO 12X12	33,40	33,40
16	01	LIVRO	MEU LIVRO MUSICAL - BRILHE, BRILHE ESTRELINHA	01		RUTH MARSCHALEK	CARTNADO	COM NO MÍNIMO 10 PÁGINAS	LIVRO 21X21	25,60	25,60
17	01	LIVRO	OS ANIMAIS ENTRARAM DE DOIS EM DOIS	01		RUTH MARSCHALEK	LAMINADO	COM NO MÍNIMO 10 PÁGINAS	LIVRO 30X30	14,60	14,60
18	01	LIVRO	POLI COLOCOU A CHALEIRA NO FOGÃO...	01		RUTH MARSCHALEK	LAMINADO	COM NO MÍNIMO 10 PÁGINAS	LIVRO 30X30	14,60	14,60
19	01	LIVRO	RIKI	01		TODO LIVRO	LIVRO DE PANO	COM NO MÍNIMO 08 PÁGINAS	LIVRO 28X32	38,30	38,30
20	01	LIVRO	SEU LOBATO TINHA UM SÍTIO	01		RUTH MARSCHALEK	LAMINADO	COM NO MÍNIMO 10 PÁGINAS	LIVRO 30X30	14,60	14,60
21	01	LIVRO	TRENZINHO & CARRINHO	01		RUTH MARSCHALEK	PAPEL OF 07 - 90 GR.	COM NO MÍNIMO 22 PÁGINAS CADA	LIVRO 25X25	16,60	16,60
22	01	LIVRO	URSINHO TEDI, URSINHO TEDI	01		RUTH MARSCHALEK	LAMINADO	COM NO MÍNIMO 10 PÁGINAS	LIVRO 30X30	14,80	14,80
TOTAL ESTIMADO DO LOTE 16										512,30	

LOTE 17 – EDITORA TRIBOS (BIBLIOTECA PARA EDUCAÇÃO INFANTIL)

ITEM	QTD	UNID.	TÍTULO	VLS	CD	AUTOR	TIPO DE PAPEL	PÁGINAS	FORMATO	V. UNIT.	V. TOTAL
01	01	LIVRO	A ESCAVADEIRA AMARELA	01		TRIBOS EDITORA	CARTONADO	COM NO MÍNIMO 08 PÁGINAS	LIVRO 18X13	21,60	21,60
02	01	LIVRO	COELHO LELECO	01		DENISE HAZAÑA CARVALHO	LIVRO DE PANO	COM NO MÍNIMO 06 PÁGINAS	LIVRO 28X22	31,60	31,60
03	01	LIVRO	GRANDES AVENTURAS NA CIDADE - QUEBRA-CABEÇAS	01		CRISTINA KLEIN	CARTONADO	COM NO MÍNIMO 32 PÁGINAS	LIVRO 17X20	38,10	38,10
04	01	LIVRO	HEITOR, O TRATOR	01		TRIBOS EDITORA	CARTONADO	COM NO MÍNIMO 08 PÁGINAS	LIVRO 18X13	21,60	21,60
05	01	LIVRO	LÁ DENTRO! LÁ FORA!	01		MARY FRANÇA	PAPEL COUCHÊ	COM NO MÍNIMO 12 PÁGINAS	LIVRO 31X31	24,00	24,00
06	01	LIVRO	LEÃO BEBETO	01		DENISE HAZAÑA CARVALHO	LIVRO DE PANO	COM NO MÍNIMO 06 PÁGINAS	LIVRO 28X22	31,60	31,60
07	01	LIVRO	O CAMINHÃO DE BOMBEIROS	01		TRIBOS EDITORA	CARTONADO	COM NO MÍNIMO 08 PÁGINAS	LIVRO 18X13	21,40	21,40
08	01	LIVRO	O TRENZINHO PIUÍ PIUÍ	01		TRIBOS EDITORA	CARTONADO	COM NO MÍNIMO 08 PÁGINAS	LIVRO 18X13	21,40	21,40

09	01	LIVRO	VELHA MALU	01		DENISE HAZAÑA CARVALHO	LIVRO DE PANO	COM NO MÍNIMO 06 PÁGINAS	LIVRO 28X22	31,60	31,60
10	01	LIVRO	QUE ALTO! QUE BAIXO!	01		MARY FRANÇA	PAPEL COUCHÊ	COM NO MÍNIMO 12 PÁGINAS	LIVRO 31X31	24,00	24,00
11	01	LIVRO	URSO CHICO	01		DENISE HAZAÑA CARVALHO	LIVRO DE PANO	COM NO MÍNIMO 06 PÁGINAS	LIVRO 28X22	31,60	31,60
TOTAL ESTIMADO DO LOTE 17										298,50	

LOTE 18 – EDITORA VALE DAS LETRAS (BIBLIOTECA PARA EDUCAÇÃO INFANTIL)

ITEM	QT D	UNID.	TÍTULO	VLS .	CD	AUTOR	TIPO DE PAPEL	PÁGINAS	FORMATO	V. UNIT.	V. TOTAL
01	01	LIVRO	A GRANDE CORRIDA	01		PÁTRICIA AMORIM	PAPEL OF 07 - 90 GR.	COM NO MÍNIMO 16 PÁGINAS	LIVRO 20X20	10,00	10,00
02	01	LIVRO	A RÁ QUE NÃO SABIA COAXAR	01		EDUARDO REIS SILVA	CARTONADO	COM NO MÍNIMO 12 PÁGINAS	LIVRO 27X26	24,60	24,60
03	01	COLEÇÃO	AGITANDO COM OS ANIMAIS	04		MANDY STANLEY	CARTONADO	COM NO MÍNIMO 10 PÁGINAS CADA	LIVRO 20X20	68,30	68,30
04	01	LIVRO	AS LIÇÕES DO PINGUINZINHO	01		EDUARDO REIS SILVA	CARTONADO	COM NO MÍNIMO 12 PÁGINAS	LIVRO 27X26	24,60	24,60
05	01	LIVRO	BABY FACES	01		VALE DAS LETRAS	LIVRO DE PANO	COM NO MÍNIMO 08 PÁGINAS	LIVRO 18X18	20,00	20,00
06	01	LIVRO	BINHO, O CÃOZINHO CAVADOR	01		EDUARDO REIS SILVA	CARTONADO	COM NO MÍNIMO 12 PÁGINAS	LIVRO 27X26	24,60	24,60
07	01	COLEÇÃO	COLEÇÃO BOQUINHAS	04		GLENN JOHNSTONE	CARTONADO	COM NO MÍNIMO 12 PÁGINAS CADA	LIVRO 20X27	56,60	56,60
08	01	LIVRO	GARFIELD - LIVRO DE BANHO	01		JIM DAVIS	VINIL	COM NO MÍNIMO 06 PÁGINAS	LIVRO 24X22	19,80	19,80
09	01	LIVRO	MISTÉRIO NO GALINHEIRO	01		STEVAN RICHTER	PAPEL OF 07 - 90 GR.	COM NO MÍNIMO 16 PÁGINAS	LIVRO 20X20	10,00	10,00
10	01	LIVRO	O COELHINHO	01		PÁTRICIA AMORIM	PAPEL OF 07 - 90 GR.	COM NO MÍNIMO 16 PÁGINAS	LIVRO 20X20	10,00	10,00
11	01	LIVRO	O DESAFIO DO PEQUENO CARRINHO	01		EDUARDO REIS SILVA	CARTONADO	COM NO MÍNIMO 12 PÁGINAS	LIVRO 27X26	24,60	24,60
12	01	LIVRO	O DESFILE DE MODA	01		PÁTRICIA AMORIM	PAPEL OF 07 - 90 GR.	COM NO MÍNIMO 16 PÁGINAS	LIVRO 20X20	10,00	10,00
13	01	LIVRO	O PASSARINHO	01		STEVAN RICHTER	PAPEL OF 07 - 90 GR.	COM NO MÍNIMO 16 PÁGINAS	LIVRO 20X20	10,00	10,00
14	01	LIVRO	O PESCADOR E A MINHOCÁ	01		STEVAN RICHTER	PAPEL OF 07 - 90 GR.	COM NO MÍNIMO 16 PÁGINAS	LIVRO 20X20	10,00	10,00
15	01	LIVRO	O PICA- PAU	01		VALE DAS LETRAS	VINIL	COM NO MÍNIMO 06 PÁGINAS	LIVRO 21X23	19,40	19,40
16	01	LIVRO	SOL DEMAIS NUNCA MAIS	01		PÁTRICIA AMORIM	PAPEL OF 07 - 90 GR.	COM NO MÍNIMO 16 PÁGINAS	LIVRO 20X20	10,00	10,00
17	01	LIVRO	THOMAS - LIVRO DE BANHO	01		VALE DAS LETRAS	VINIL	COM NO MÍNIMO 06 PÁGINAS	LIVRO 24X24	19,90	19,90
18	01	COLEÇÃO	TOQUE E SINTA	04		CARINA ADUR	CARTONADO	COM MÍNIMO 10 PÁGINAS CADA	LIVRO 17X16	47,10	47,10

		O				DE SOUZA					
TOTAL ESTIMADO DO LOTE 18										419,50	

LOTE 19 – EDITORA VIZU (BIBLIOTECA PARA EDUCAÇÃO INFANTIL)

ITEM	QTD	UNID.	TÍTULO	VLS.	CD	AUTOR	TIPO DE PAPEL	PÁGINAS	FORMATO	V. UNIT.	V. TOTAL
01	01	LIVRO	BETO ESCAVADEIRA	01		SHAYENNE ALVES	CARTONADO	COM NO MÍNIMO 12 PÁGINAS	LIVRO 30X30	35,80	35,80
02	01	LIVRO	CONTANDO ATÉ CINCO	01		SHAYENNE ALVES	CARTONADO	COM NO MÍNIMO 12 PÁGINAS	LIVRO 30X30	34,80	34,80
03	01	LIVRO	DEISE, A GOLFINHO	01		SHAYENNE ALVES	CARTONADO	COM NO MÍNIMO 12 PÁGINAS	LIVRO 30X30	34,60	34,60
04	01	LIVRO	FILHOTES DO MAR	01		SHAYENNE ALVES	CARTONADO	COM NO MÍNIMO 12 PÁGINAS	LIVRO 30X30	34,60	34,60
05	01	LIVRO	HUGO, O HIPOPÓTAMO	01		SHAYENNE ALVES	CARTONADO	COM NO MÍNIMO 12 PÁGINAS	LIVRO 30X30	34,60	34,60
06	01	COLEÇÃO	JANELINHAS DO MUNDO	05		VIZU DISTRIBUIDORA	CARTONADO	COM NO MÍNIMO 12 PÁGINAS CADA	LIVRO 26X26	127,00	127,00
07	01	LIVRO	MONTE E DESMONTE - ANIMAIS	01		VIZU	CARTONADO	COM NO MÍNIMO 20 PÁGINAS	LIVRO 16X25	33,40	33,40
08	01	LIVRO	MONTE E DESMONTE - PESSOAS	01		VIZU	CARTONADO	COM NO MÍNIMO 20 PÁGINAS	LIVRO 16X25	33,40	33,40
09	01	LIVRO	MONTE E DESMONTE - ROUPAS E FANTASIAS	01		VIZU	CARTONADO	COM NO MÍNIMO 20 PÁGINAS	LIVRO 16X25	33,40	33,40
10	01	LIVRO	PEDRO, O PIRATA	01		SHAYENNE ALVES	CARTONADO	COM NO MÍNIMO 12 PÁGINAS	LIVRO 30X30	34,80	34,80
11	01	COLEÇÃO	SUPERPOR UP	05		VIZU	CAPA DURA	COM NO MÍNIMO 12 PÁGINAS	LIVRO 26X19	99,00	99,00
TOTAL ESTIMADO DO LOTE 19										535,40	

LOTE 20 – EDITORA ARTELER (BIBLIOTECA PARA ENSINO FUNDAMENTAL)

ITEM	QTD	UNID.	TÍTULO	VLS.	CD	AUTOR	TIPO DE PAPEL	PÁGINAS	FORMATO	V. UNIT.	V. TOTAL
01	01	COLEÇÃO	A TURMA DO CONHECIMENTO	08		MARIBETH BOELTS	PAPEL OF 07 - 90 GR.	COM NO MÍNIMO 32 PÁGINAS CADA	LIVRO 20X20	87,60	87,60
02	01	LIVRO	ANOITECE NA FAZENDA	01		CAMILA J. MARTINS	PAPEL COUCHÊ	COM NO MÍNIMO 18 PÁGINAS	LIVRO 25X25	16,00	16,00
03	01	COLEÇÃO	AS INCRÍVEIS HISTÓRIAS DE FOXY	04		ROGER DE KLERK	CAPA DURA	COM NO MÍNIMO 26 PÁGINAS CADA	LIVRO 20X22	71,20	71,20
04	01	COLEÇÃO	AVENTURA NA FAZENDA DOS BICHOS	04		GALINA ZLATINA	CARTONADO	COM NO MÍNIMO 10 PÁGINAS CADA	LIVRO 17X32	74,70	74,70
05	01	LIVRO	LEÍÁ, A CENTOPÉIA	01		CAMILA J. MARTINS	PAPEL OF 07 - 90 GR.	COM NO MÍNIMO 22 PÁGINAS	LIVRO 25X25	16,00	16,00
06	01	LIVRO	LELÉ DA CUCA	01		CAMILA J. MARTINS	PAPEL COUCHÊ	COM NO MÍNIMO 24 PÁGINAS	LIVRO 25X25	16,00	16,00

07	01	LIVRO	MAMÃE CADÊ VOCÊ?	01		CAMILA J. MARTINS	PAPEL COUCHÊ	COM NO MÍNIMO 18 PÁGINAS	LIVRO 25X25	16,00	16,00
08	01	LIVRO	O GIGANTE BARULHENTO	01		CAMILA J. MARTINS	PAPEL COUCHÊ	COM NO MÍNIMO 18 PÁGINAS	LIVRO 25X25	16,00	16,00
09	01	LIVRO	SOFIA, A COBRA	01		CAMILA J. MARTINS	PAPEL OF 07 - 90 GR.	COM NO MÍNIMO 22 PÁGINAS	LIVRO 25X25	16,00	16,00
10	01	LIVRO	TODOS A BORDO DO AVIÃO DA BICHARADA	01		CAMILA J. MARTINS	PAPEL OF 07 - 90 GR.	COM NO MÍNIMO 22 PÁGINAS	LIVRO 25X25	16,00	16,00
11	01	LIVRO	TODOS A BORDO DO ONIBUS ESCOLAR	01		CAMILA J. MARTINS	PAPEL OF 07 - 90 GR.	COM NO MÍNIMO 22 PÁGINAS	LIVRO 25X25	16,00	16,00
12	01	LIVRO	TODOS A BORDO DO TREM DOS BICHOS	01		CAMILA J. MARTINS	PAPEL OF 07 - 90 GR.	COM NO MÍNIMO 22 PÁGINAS	LIVRO 25X25	16,00	16,00
13	01	LIVRO	UMA FESTA SURPRESA	01		CAMILA J. MARTINS	PAPEL COUCHÊ	COM NO MÍNIMO 24 PÁGINAS	LIVRO 25X25	16,00	16,00
TOTAL ESTIMADO DO LOTE 20											393,50

LOTE 21 – EDITORA ATICA (BIBLIOTECA PARA ENSINO FUNDAMENTAL)

ITEM	QTD	UNID.	TÍTULO	VLS.	CD	AUTOR	TIPO DE PAPEL	PÁGINAS	FORMATO	V. UNIT.	V. TOTAL
01	01	LIVRO	A CASA SONOLENTA	01		AUDREY WOOD	PAPEL COUCHÊ	COM NO MÍNIMO 32 PÁGINAS	LIVRO 23X25	27,00	27,00
02	01	LIVRO	A ILHA PERDIDA - VAGA-LUME JÚNIOR	01		MARCOS REY	PAPEL OF 07 - 90 GR.	COM NO MÍNIMO 136 PÁGINAS	LIVRO 17X24	27,60	27,60
03	01	LIVRO	O GALO MALUCO	01		SONIA JUNQUEIRA	PAPEL OF 07 - 90 GR.	COM NO MÍNIMO 24 PÁGINAS	LIVRO 17X24	13,60	13,60
04	01	LIVRO	O MENINO QUE ADIVINHAVA - VAGA-LUME JÚNIOR	01		MARCOS REY	PAPEL OF 07 - 90 GR.	COM NO MÍNIMO 101 PÁGINAS	LIVRO 17X24	27,40	27,40
05	01	LIVRO	O MISTÉRIO DA LUA	01		SONIA JUNQUEIRA	PAPEL OF 07 - 90 GR.	COM NO MÍNIMO 24 PÁGINAS	LIVRO 17X24	13,80	13,80
06	01	LIVRO	O VENTO	01		MARY FRANÇA	PAPEL OF 07 - 90 GR.	COM NO MÍNIMO 16 PÁGINAS	LIVRO 22X19	21,40	21,40
TOTAL ESTIMADO DO LOTE 21											130,80

LOTE 22 – EDITORA BICHO ESPERTO (BIBLIOTECA PARA ENSINO FUNDAMENTAL)

ITEM	QTD	UNID.	TÍTULO	VLS.	CD	AUTOR	TIPO DE PAPEL	PÁGINAS	FORMATO	V. UNIT.	V. TOTAL
01	01	LIVRO	O PASSEIO DOS DINOSSAUROS	01		RUTH GALLOWAY	CAPA DURA	COM NO MÍNIMO 10 PÁGINAS	LIVRO 25X20	25,40	25,40
02	01	LIVRO	O PASSEIO DOS PEIXES	01		RUTH GALLOWAY	CAPA DURA	COM NO MÍNIMO 10 PÁGINAS	LIVRO 25X20	25,40	25,40
TOTAL ESTIMADO DO LOTE 22											50,80

LOTE 23 – EDITORA CEDIC (BIBLIOTECA PARA ENSINO FUNDAMENTAL)

ITEM	QTD	UNID.	TÍTULO	VLS.	CD	AUTOR	TIPO DE PAPEL	PÁGINAS	FORMATO	V. UNIT.	V. TOTAL
01	01	COLEÇÃO	APRENDENDO HÁBITOS DE HIGIENE	04		ANNE CAROLINA DE SOUZA	PAPEL OF 07 - 90 GR.	COM NO MÍNIMO 16 PÁGINAS CADA	LIVRO 28X28	36,70	36,70
02	01	COLEÇÃO	MEUS CLÁSSICOS FAVORITOS	15		ANNE CAROLINA DE SOUZA	PAPEL OF 07 - 90 GR.	COM NO MÍNIMO 16 PÁGINAS CADA	LIVRO 28X28	64,20	64,20
TOTAL ESTIMADO DO LOTE 23											100,90

LOTE 24 – EDITORA CIRANDA CULTURAL (BIBLIOTECA PARA ENSINO FUNDAMENTAL)

ITEM	QTD	UNID.	TÍTULO	VLS.	CD	AUTOR	TIPO DE PAPEL	PÁGINAS	FORMATO	V. UNIT.	V. TOTAL
01	01	COLEÇÃO	A FADA DOS BOLINHOS	04		IGLOO BOOKS	CAPA DURA	COM NO MÍNIMO 10 PÁGINAS CADA	LIVRO 18X15	51,20	51,20
02	01	COLEÇÃO	COLEÇÃO WINNIE	08		VALÉRIA THOMAS	PAPEL OF 07 - 90 GR.	COM NO MÍNIMO 30 PÁGINAS CADA	LIVRO 28X21	78,00	78,00
03	01	COLEÇÃO	CONTOS E LENDAS AFRICANAS	10	10	MÁRCIA HONORA	PAPEL OF 07 - 90 GR.	COM NO MÍNIMO 32 PÁGINAS CADA	LIVRO 23X23	82,80	82,80
04	01	LIVRO	EU ADORO MINHA MANTA	01		AMBER STEWART	PAPEL OF 07 - 90 GR.	COM NO MÍNIMO 25 PÁGINAS	LIVRO 24X24	10,60	10,60
05	01	LIVRO	LOBINHO, O QUE ESTÁ FAZENDO SOZINHO?	01		MICHELE DE SOUZA LIMA	CARTONADO	COM NO MÍNIMO 12 PÁGINAS	LIVRO 21X21	21,00	21,00
06	01	LIVRO	MAMÃE E EU	01		ADRIANA DE SOUZA LIMA	CAPA DURA	COM NO MÍNIMO 24 PÁGINAS	LIVRO 25X25	12,00	12,00
07	01	LIVRO	MILA SALVA O DIA!	01		KATH JEWITT	CARTONADO	COM NO MÍNIMO 10 PÁGINAS	LIVRO 15X17	10,00	10,00
08	01	LIVRO	ONDE ESTÁ A MAMÃE?	01		KATH JEWITT	CARTONADO	COM NO MÍNIMO 10 PÁGINAS	LIVRO 15X17	10,00	10,00
09	01	LIVRO	OS CINCO OVOS PRECIOSOS	01		KATH	CARTONADO	COM NO MÍNIMO 10 PÁGINAS	LIVRO 15X17	10,00	10,00
10	01	LIVRO	PAPAI E EU	01		ADRIANA DE SOUZA LIMA	CAPA DURA	COM NO MÍNIMO 24 PÁGINAS	LIVRO 25X25	14,10	14,10
11	01	LIVRO	QUEM ESTÁ AÍ URSO JAIR?	01		VANESSA ROMUALDO OLIVEIRA	PAPEL OF 07 - 90 GR.	COM NO MÍNIMO 14 PÁGINAS	LIVRO 26X26	17,60	17,60
12	01	LIVRO	SEJA MEU AMIGO CÃO SANSÃO	01		ANN TOBIAS	CAPA DURA	COM NO MÍNIMO 14 PÁGINAS	LIVRO 26X26	17,60	17,60
13	01	LIVRO	SPLISH- SPLASH - PATOS AGITADOS	01		ANN TOBIAS	CAPA DURA	COM NO MÍNIMO 14 PÁGINAS	LIVRO 26X26	17,60	17,60
14	01	LIVRO	UMA CASA PARA O RATINHO	01		KATH JEWITT	CARTONADO	COM NO MÍNIMO 10 PÁGINAS	LIVRO 15X17	10,00	10,00
15	01	COLEÇÃO	VAMOS SEGUIR	04		CHARLES REASONER	CAPA DURA	COM NO MÍNIMO 10 PÁGINAS CADA	LIVRO 22X20	73,10	73,10
16	01	LIVRO	VOCÊ É UMA GRACINHA MINHA COELHINHA	01		VANESSA ROMUALDO OLIVEIRA	PAPEL OF 07 - 90 GR.	COM NO MÍNIMO 14 PÁGINAS	LIVRO 26X26	17,80	17,80
TOTAL ESTIMADO DO LOTE 24											453,40

LOTE 25 – EDITORA COMPANHIA DAS LETRINHAS (BIBLIOTECA PARA ENSINO FUNDAMENTAL)

ITEM	QTD	UNID.	TÍTULO	VLS	CD	AUTOR	TIPO DE PAPEL	PÁGINAS	FORMATO	V. UNIT.	V. TOTAL
01	01	LIVRO	A MENINA, A GAIOLA E A BICICLETA	01		RUBEM ALVES	PAPEL OF 07 - 90 GR.	COM NO MÍNIMO 32 PÁGINAS	LIVRO 26X20	32,10	32,10
02	01	LIVRO	AS AVENTURAS DO AVIÃO VERMELHO	01		ÉRICO VERÍSSIMO	PAPEL OF 07 - 90 GR.	COM NO MÍNIMO 48 PÁGINAS	LIVRO 19X25	28,50	28,50
03	01	LIVRO	MUITO CAPETA	01		ANGELA LAGO	PAPEL OF 07 - 90 GR.	COM NO MÍNIMO 64 PÁGINAS	LIVRO 20X26	31,20	31,20
04	01	LIVRO	O IRMÃO QUE VEIO DE LONGE	01		MOACYR SCLiar	PAPEL OF 07 - 90 GR.	COM NO MÍNIMO 96 PÁGINAS	LIVRO 13X20	21,00	21,00
05	01	LIVRO	O URSO COM MÚSICA NA BARRIGA	01		ÉRICO VERÍSSIMO	PAPEL OF 07 - 90 GR.	COM NO MÍNIMO 48 PÁGINAS	LIVRO 19X25	27,60	27,60
06	01	LIVRO	SETE HISTÓRIAS DE SACUDIR O ESQUELETO	01		ANGELA LAGO	PAPEL OF 07 - 90 GR.	COM NO MÍNIMO 64 PÁGINAS	LIVRO 20X26	31,20	31,20
TOTAL ESTIMADO DO LOTE 25											171,60

LOTE 26 – EDITORA DCL (BIBLIOTECA PARA ENSINO FUNDAMENTAL)

ITEM	QTD	UNID.	TÍTULO	VLS	CD	AUTOR	TIPO DE PAPEL	PÁGINAS	FORMATO	V. UNIT.	V. TOTAL
01	01	LIVRO	ARIEL - CARINHAS	01		DISNEY	CARTONADO	COM NO MÍNIMO 10 PÁGINAS	LIVRO 26X28	17,70	17,70
02	01	LIVRO	CARROS - CARINHAS	01		DISNEY	CARTONADO	COM NO MÍNIMO 10 PÁGINAS	LIVRO 26X28	17,70	17,70
03	01	LIVRO	POOH - ADIVINHE QUEM É	01		DISNEY	CARTONADO	COM NO MÍNIMO 12 PÁGINAS	LIVRO 24X19	26,40	26,40
04	01	LIVRO	SEMPRE AMIGOS - POOH	01		A.A. MILNE	CARTONADO	COM NO MÍNIMO 10 PÁGINAS	LIVRO 29X24	17,60	17,60
TOTAL ESTIMADO DO LOTE 26											79,40

LOTE 27 – EDITORA ESCALA EDUCACIONAL (BIBLIOTECA PARA ENSINO FUNDAMENTAL)

ITEM	QTD	UNID.	TÍTULO	VLS	CD	AUTOR	TIPO DE PAPEL	PÁGINAS	FORMATO	V. UNIT.	V. TOTAL
01	01	LIVRO	A CARTOMANTE EM QUADRINHOS	01		MACHADO DE ASSIS	PAPEL COUCHÊ	COM NO MÍNIMO 48 PÁGINAS	LIVRO 17X24	18,60	18,60
02	01	LIVRO	A CAUSA SECRETA EM QUADRINHOS	01		MACHADO DE ASSIS	PAPEL OF 07 - 90 GR.	COM NO MÍNIMO 48 PÁGINAS	LIVRO 17X24	18,60	18,60
03	01	LIVRO	A NOVA CALIFÓRNIA EM QUADRINHOS	01		LIMA BARRETO	PAPEL OF 07 - 90 GR.	COM NO MÍNIMO 48 PÁGINAS	LIVRO 17X24	18,60	18,60
04	01	LIVRO	O ALIENISTA EM QUADRINHOS	01		MACHADO DE ASSIS	PAPEL OF 07 - 90 GR.	COM NO MÍNIMO 64 PÁGINAS	LIVRO 17X24	18,60	18,60
05	01	LIVRO	O ENFERMEIRO EM QUADRINHOS	01		MACHADO DE ASSIS	PAPEL OF 07 - 90 GR.	COM NO MÍNIMO 48 PÁGINAS	LIVRO 17X24	18,60	18,60
06	01	LIVRO	O HOMEM QUE SABIA JAVANÉS EM QUADRINHOS	01		LIMA BARRETO	PAPEL OF 07 - 90 GR.	COM NO MÍNIMO 48 PÁGINAS	LIVRO 17X24	18,60	18,60
TOTAL ESTIMADO DO LOTE 27											111,60

LOTE 28 – EDITORA FTD (BIBLIOTECA PARA ENSINO FUNDAMENTAL)

ITEM	QTD	UNID.	TÍTULO	VLS.	CD	AUTOR	TIPO DE PAPEL	PÁGINAS	FORMATO	V. UNIT.	V. TOTAL
01	01	COLEÇÃO	A TURMA DA NOSSA RUA	07		RUTH ROCHA	PAPEL OF 07 - 90 GR.	COM NO MÍNIMO 32 PÁGINAS CADA	LIVRO 21X24	136,40	136,40
TOTAL ESTIMADO DO LOTE 28											136,40

LOTE 29 – EDITORA GIRASSOL (BIBLIOTECA PARA ENSINO FUNDAMENTAL)

ITEM	QTD	UNID.	TÍTULO	VLS.	CD	AUTOR	TIPO DE PAPEL	PÁGINAS	FORMATO	V. UNIT.	V. TOTAL
01	01	LIVRO	APRENDA A DIVIDIR	01		KATE TYM	PAPEL COUCHÊ	COM NO MÍNIMO 24 PÁGINAS	LIVRO 25X27	19,20	19,20
02	01	LIVRO	BETO, O ET	01		GILL GUILLE	CAPA DURA	COM NO MÍNIMO 12 PÁGINAS	LIVRO 26X28	23,60	23,60
03	01	LIVRO	DIGA A VERDADE	01		KATE TYM	PAPEL COUCHÊ	COM NO MÍNIMO 24 PÁGINAS	LIVRO 25X27	19,10	19,10
04	01	LIVRO	EU JÁ FUI UM GIBL...	01		ANTON PONTIER	CAPA DURA	COM NO MÍNIMO 24 PÁGINAS	LIVRO 22X28	18,40	18,40
05	01	LIVRO	PEÇA POR FAVOR	01		KATE TYM	PAPEL COUCHÊ	COM NO MÍNIMO 24 PÁGINAS	LIVRO 25X27	18,70	18,70
06	01	LIVRO	RESPEITE OS OUTROS	01		KATE TYM	PAPEL COUCHÊ	COM NO MÍNIMO 24 PÁGINAS	LIVRO 25X27	19,20	19,20
TOTAL ESTIMADO DO LOTE 29											118,20

LOTE 30 – EDITORA GLOBAL (BIBLIOTECA PARA ENSINO FUNDAMENTAL)

TE M	QT D	UNID.	TÍTULO	VLS .	CD	AUTOR	TIPO DE PAPEL	PÁGINAS	FORMATO	V. UNIT.	V. TOTAL
01	01	LIVRO	A FLOR DO LADO DE LÁ	01		ROGER MELLO	PAPEL OF 07 - 90 GR.	COM NO MÍNIMO 32 PÁGINAS	LIVRO 20X20	23,60	23,60
02	01	LIVRO	CANÇÃO DA TARDE NO CAMPO	01		CECÍLIA MEIRELES	PAPEL OF 07 - 90 GR.	COM NO MÍNIMO 24 PÁGINAS	LIVRO 22X27	23,00	23,00
03	01	LIVRO	NA RUA DO SABÃO	01		MANUEL BANDEIRA	PAPEL OF 07 - 90 GR.	COM NO MÍNIMO 24 PÁGINAS	LIVRO 23X27	23,00	23,00
04	01	LIVRO	O HOMEM QUE ESPALHOU O DESERTO	01		INÁCIO DE LOYOLA BRANDÃO	PAPEL OF 07 - 90 GR.	COM NO MÍNIMO 32 PÁGINAS	LIVRO 16X23	23,80	23,80
05	01	LIVRO	O MAIS FANTÁSTICO OVO DO MUNDO	01		HELME HEINE	PAPEL OF 07 - 90 GR.	COM NO MÍNIMO 36 PÁGINAS	LIVRO 28X23	28,70	28,70
06	01	LIVRO	O MENINO AZUL	01		CECÍLIA MEIRELES	PAPEL OF 07 - 90 GR.	COM NO MÍNIMO 24 PÁGINAS	LIVRO 27X22	23,20	23,20
07	01	LIVRO	OU ISTO, OU AQUILO	01		CECÍLIA MEIRELES	CAPA DURA	COM NO MÍNIMO 64 PÁGINAS	LIVRO 20X27	36,40	36,40
08	01	LIVRO	SABEM POR QUE?	01		MARY FRANÇA	PAPEL OF 07 - 90 GR.	COM NO MÍNIMO 22 PÁGINAS	LIVRO 24X23	18,60	18,60
09	01	LIVRO	TREM DE FERRO	01		MANUEL BANDEIRA	PAPEL OF 07 - 90 GR.	COM NO MÍNIMO 20 PÁGINAS	LIVRO 23X20	23,80	23,80

TOTAL ESTIMADO DO LOTE 30

224,10

LOTE 31 – EDITORA GLOBO (BIBLIOTECA PARA ENSINO FUNDAMENTAL)

ITEM	QTD	UNID.	TÍTULO	VLS.	CD	AUTOR	TIPO DE PAPEL	PÁGINAS	FORMATO	V. UNIT.	V. TOTAL
01	01	LIVRO	AS AVENTURAS DA PROFESSORA MALUQUINHA	01		ZIRALDO	PAPEL OF 07 - 90 GR.	COM NO MÍNIMO 96 PÁGINAS	LIVRO 19X27	20,00	20,00
02	01	LIVRO	MALUQUINHO PEGA NA MENTIRA	01		ZIRALDO	PAPEL OF 07 - 90 GR.	COM NO MÍNIMO 112 PÁGINAS	LIVRO 28X19	21,00	21,00
03	01	LIVRO	MALUQUINHO PELO MUNDO	01		ZIRALDO	PAPEL OF 07 - 90 GR.	COM NO MÍNIMO 112 PÁGINAS	LIVRO 19X27	21,00	21,00
04	01	LIVRO	OS DOZE TRABALHOS DE HÉRCULES (QUADRINHOS)	01		MONTEIRO LOBATO	PAPEL OF 07 - 90 GR.	COM NO MÍNIMO 152 PÁGINAS	LIVRO 26X20	17,00	17,00
05	01	LIVRO	SIMÃO E BARTOLOMEU - MOMENTO DE CRIAÇÃO	01		CÉZAR CAVELAGNA	PAPEL OF 07 - 90 GR.	COM NO MÍNIMO 64 PÁGINAS	LIVRO 20X26	14,00	14,00
06	01	LIVRO	SIMÃO E BARTOLOMEU - NÃO ENTRE PELO CANO	01		CÉZAR CAVELAGNA	PAPEL OF 07 - 90 GR.	COM NO MÍNIMO 64 PÁGINAS	LIVRO 20X26	14,00	14,00
07	01	LIVRO	SIMÃO E BARTOLOMEU - SER OU NÃO SER	01		CÉZAR CAVELAGNA	PAPEL OF 07 - 90 GR.	COM NO MÍNIMO 64 PÁGINAS	LIVRO 20X26	14,00	14,00
08	01	LIVRO	SIMÃO E BARTOLOMEU - SURGE UM NOVO AMIGO	01		CÉZAR CAVELAGNA	PAPEL OF 07 - 90 GR.	COM NO MÍNIMO 64 PÁGINAS	LIVRO 20X26	14,00	14,00
09	01	LIVRO	TRÊS VEZES MALUQUINHO	01		ZIRALDO	PAPEL OF 07 - 90 GR.	COM NO MÍNIMO 64 PÁGINAS	LIVRO 19X27	15,30	15,30
TOTAL ESTIMADO DO LOTE 31											150,30

LOTE 32 – EDITORA MANOLE (BIBLIOTECA PARA ENSINO FUNDAMENTAL)

ITEM	QTD	UNID.	TÍTULO	VLS.	CD	AUTOR	TIPO DE PAPEL	PÁGINAS	FORMATO	V. UNIT.	V. TOTAL
01	01	LIVRO	A CHARADA DO GORDUCHO	01		TATIANA BELINKY	PAPEL OF 07 - 90 GR.	COM NO MÍNIMO 16 PÁGINAS	LIVRO 28X21	17,10	17,10
02	01	LIVRO	ANDRÓCLES E O LEÃO	01		TATIANA BELINKY	PAPEL OF 07 - 90 GR.	COM NO MÍNIMO 24 PÁGINAS	LIVRO 28X21	16,80	16,80
03	01	LIVRO	HISTÓRIA DA TIGELA ACHADA	01		TATIANA BELINKY	PAPEL OF 07 - 90 GR.	COM NO MÍNIMO 24 PÁGINAS	LIVRO 28X21	17,10	17,10
04	01	LIVRO	O GRANDE CÃO-CURSO	01		TATIANA BELINKY	PAPEL OF 07 - 90 GR.	COM NO MÍNIMO 32 PÁGINAS	LIVRO 28X21	20,00	20,00
05	01	COLEÇÃO	O PEQUENO PRÍNCIPE - QUADRINHOS	06		CLÉLIA CONSTANTINO	CAPA DURA	COM NO MÍNIMO 56 PÁGINAS CADA	LIVRO 28X21	123,40	123,40
TOTAL ESTIMADO DO LOTE 32											194,40

LOTE 33 – EDITORA RUTH ROCHA (BIBLIOTECA PARA ENSINO FUNDAMENTAL)

ITEM	QTD	UNID.	TÍTULO	VLS.	CD	AUTOR	TIPO DE PAPEL	PÁGINAS	FORMATO	V. UNIT.	V. TOTAL
01	01	LIVRO	CHEIRAR	01		RUTH ROCHA	PAPEL OF 07 - 90 GR.	COM NO MÍNIMO 21 PÁGINAS	LIVRO 21X21	16,00	16,00
02	01	LIVRO	COMER	01		RUTH ROCHA	PAPEL OF 07 - 90 GR.	COM NO MÍNIMO 21 PÁGINAS	LIVRO 21X21	16,00	16,00
03	01	LIVRO	OUVIR	01		RUTH ROCHA	PAPEL OF 07 - 90 GR.	COM NO MÍNIMO 21 PÁGINAS	LIVRO 21X21	16,00	16,00
04	01	LIVRO	TOCAR	01		RUTH ROCHA	PAPEL OF 07 - 90 GR.	COM NO MÍNIMO 21 PÁGINAS	LIVRO 21X21	16,00	16,00
05	01	LIVRO	VER	01		RUTH ROCHA	PAPEL OF 07 - 90 GR.	COM NO MÍNIMO 21 PÁGINAS	LIVRO 21X21	16,00	16,00
TOTAL ESTIMADO DO LOTE 33											80,00

LOTE 34 – EDITORA MELHORAMENTO (BIBLIOTECA PARA ENSINO FUNDAMENTAL)

ITEM	QTD	UNID.	TÍTULO	VLS.	CD	AUTOR	TIPO DE PAPEL	PÁGINAS	FORMATO	V. UNIT.	V. TOTAL
01	01	LIVRO	A FELICIDADE DAS BORBOLETAS	01		PATRICIA ENGEL SECCO	PAPEL OF 07 - 90 GR.	COM NO MÍNIMO 16 PÁGINAS	LIVRO 21X17	13,20	13,20
02	01	COLEÇÃO	COLEÇÃO JUCA BRASILEIRO	05		PATRICIA ENGEL SECCO	PAPEL OF 07 - 90 GR.	COM NO MÍNIMO 16 PÁGINAS CADA	LIVRO 20X20	72,00	72,00
03	01	LIVRO	JOÃO, PRESTE ATENÇÃO!	01		PATRICIA ENGEL SECCO	PAPEL OF 07 - 90 GR.	COM NO MÍNIMO 16 PÁGINAS	LIVRO 17X21	12,40	12,40
04	01	LIVRO	O GRANDE DIA	01		PATRICIA ENGEL SECCO	PAPEL OF 07 - 90 GR.	COM NO MÍNIMO 16 PÁGINAS	LIVRO 17X21	12,10	12,10
05	01	COLEÇÃO	SERIE BICHIN	12		ZIRALDO	PAPEL OF 07 - 90 GR.	COM NO MÍNIMO 23 PÁGINAS CADA	LIVRO 15X19	159,00	159,00
06	01	COLEÇÃO	SÉRIE CORPIN	07		ZIRALDO	PAPEL OF 07 - 90 GR.	COM NO MÍNIMO 23 PÁGINAS CADA	LIVRO 21X19	138,00	138,00
07	01	LIVRO	UM DIA ESPECIAL PARA LAURINHA	01		ANA CLAUDIA BASTOS	PAPEL OF 07 - 90 GR.	COM NO MÍNIMO 16 PÁGINAS	LIVRO 17X20	13,00	13,00
TOTAL ESTIMADO DO LOTE 34											419,70

LOTE 35 – EDITORA MODERNA (BIBLIOTECA PARA ENSINO FUNDAMENTAL)

ITEM	QTD	UNID.	TÍTULO	VLS.	CD	AUTOR	TIPO DE PAPEL	PÁGINAS	FORMATO	V. UNIT.	V. TOTAL
01	01	LIVRO	AMARÍLIS	01		EVA FURNARI	PAPEL OF 07 - 90 GR.	COM NO MÍNIMO 32 PÁGINAS	LIVRO 26X18	26,60	26,60
02	01	LIVRO	ANJINHO	01		EVA FURNARI	PAPEL OF 07 - 90 GR.	COM NO MÍNIMO 32 PÁGINAS	LIVRO 24X20	25,00	25,00
03	01	LIVRO	FELPO FILVA	01		EVA FURNARI	PAPEL OF 07 - 90 GR.	COM NO MÍNIMO 56 PÁGINAS	LIVRO 17X24	26,40	26,40

04	01	LIVRO	PANDOLFO BEREBA	01		EVA FURNARI	PAPÉL OF 07 - 90 GR.	COM NO MÍNIMO 32 PÁGINAS	LIVRO 26X18	26,70	26,70
05	01	LIVRO	QUANDO EU CRESCER	01		ANA MARIA MACHADO	PAPÉL OF 07 - 90 GR.	COM NO MÍNIMO 32 PÁGINAS	LIVRO 28X21	27,20	27,20
06	01	LIVRO	UM, DOIS, TRÊS, AGORA É SUA VEZ	01		ANA MARIA MACHADO	PAPÉL OF 07 - 90 GR.	COM NO MÍNIMO 24 PÁGINAS	LIVRO 28X21	26,60	26,60
TOTAL ESTIMADO DO LOTE 35											158,50

LOTE 36 – EDITORA PAE (BIBLIOTECA PARA ENSINO FUNDAMENTAL)

ITEM	QT D	UNI D.	TÍTULO	VLS .	CD	AUTOR	TIPO DE PAPEL	PÁGINAS	FORMATO	V. UNIT.	V. TOTAL
01	01	LIVRO	CONHECENDO A CULTURA AFRICANA	01		GEOVANA MUNIZ TILSTCHER	PAPÉL OF 07 - 90 GR.	COM NO MÍNIMO 80 PÁGINAS CADA	LIVRO 20X27	21,80	21,80
02	01	LIVRO	CONHECENDO A CULTURA INDÍGENA	01		GEOVANA MUNIZ TILSTCHER	PAPÉL OF 07 - 90 GR.	COM NO MÍNIMO 112 PÁGINAS CADA	LIVRO 20X27	21,80	21,80
TOTAL ESTIMADO DO LOTE 36											43,60

LOTE 37 – EDITORA PROJETO (BIBLIOTECA PARA ENSINO FUNDAMENTAL)

ITEM	QT D	UNI D.	TÍTULO	VLS .	CD	AUTOR	TIPO DE PAPEL	PÁGINAS	FORMATO	V. UNIT.	V. TOTAL
01	01	LIVRO	E UM RINOCERONTE DOBRADO	01		HERMES BERNARDI JR.	PAPÉL COUCHÊ	COM NO MÍNIMO 28 PÁGINAS	LIVRO 25X25	26,50	26,50
02	01	LIVRO	ESQUISITA COM EU	01		MARTHA MEDEIROS	PAPÉL COUCHÊ	COM NO MÍNIMO 28 PÁGINAS	LIVRO 25X25	26,00	26,00
03	01	LIVRO	LOBO DE ESTIMAÇÃO	01		HELOISA PRIETO	PAPÉL COUCHÊ	COM NO MÍNIMO 32 PÁGINAS	LIVRO 25X25	26,00	26,00
04	01	LIVRO	O BOTO DO ARROTO	01		CELSO GUTFREIND	PAPÉL OF 07 - 90 GR.	COM NO MÍNIMO 36 PÁGINAS	LIVRO 15X29	27,20	27,20
05	01	LIVRO	PIOLHO NA RAPUNZEL E OUTROS BICHOS EM VERSOS	01		LÉO CUNHA	PAPÉL OF 07 - 90 GR.	COM NO MÍNIMO 32 PÁGINAS	LIVRO 20X27	26,50	26,50
TOTAL ESTIMADO DO LOTE 37											132,20

LOTE 38 – EDITORA QUADRINHOS NA CIA (BIBLIOTECA PARA ENSINO FUNDAMENTAL)

ITEM	QT D	UNI D.	TÍTULO	VLS .	CD	AUTOR	TIPO DE PAPEL	PÁGINAS	FORMATO	V. UNIT.	V. TOTAL
01	01	LIVRO	CLARA DOS ANJOS (QUADRINHOS)	01		LIMA BARRETO	PAPÉL OF 07 - 90 GR.	COM NO MÍNIMO 112 PÁGINAS	LIVRO 21X27	36,90	36,90
TOTAL ESTIMADO DO LOTE 38											36,90

LOTE 39 – EDITORA RIDEEL (BIBLIOTECA PARA ENSINO FUNDAMENTAL)

ITEM	QTD	UNID.	TÍTULO	VLS.	CD	AUTOR	TIPO DE PAPEL	PÁGINAS	FORMATO	V. UNIT.	V. TOTAL
01	01	COLEÇÃO	COLEÇÃO AUTORES EDGARD ALLAN POE	10		EDGARD ALLAN POE	PAPEL OF 07 - 90 GR.	COM NO MÍNIMO 32 PÁGINAS CADA	LIVRO 21X18	96,70	96,70
02	01	COLEÇÃO	COLEÇÃO AUTORES OSCAR WILDE	05		OSCAR WILDE	PAPEL OF 07 - 90 GR.	COM NO MÍNIMO 32 PÁGINAS CADA	LIVRO 21X28	57,50	57,50
TOTAL ESTIMADO DO LOTE 39											154,20

LOTE 40 – EDITORA EVELLE (BIBLIOTECA PARA ENSINO FUNDAMENTAL)

ITEM	QTD	UNID.	TÍTULO	VLS.	CD	AUTOR	TIPO DE PAPEL	PÁGINAS	FORMATO	V. UNIT.	V. TOTAL
01	01	LIVRO	MUDANÇAS NO GALINHEIRO. MUDAM AS COISAS POR INTEIRO	01		SYLVIA ORTHOF	PAPEL COUCHÊ	COM NO MÍNIMO 37 PÁGINAS	LIVRO 23X21	27,80	27,80
02	01	LIVRO	VOVÓ VIAJA E NÃO SAI DE CASA	01		SYLVIA ORTHOF	PAPEL COUCHÊ	COM NO MÍNIMO 22 PÁGINAS	LIVRO 23X21	23,70	23,70
TOTAL ESTIMADO DO LOTE 40											51,50

LOTE 41 – EDITORA SALAMANDRA (BIBLIOTECA PARA ENSINO FUNDAMENTAL)

ITEM	QTD	UNID.	TÍTULO	VLS.	CD	AUTOR	TIPO DE PAPEL	PÁGINAS	FORMATO	V. UNIT.	V. TOTAL
01	01	LIVRO	BOM DIA, TODAS AS CORES!	01		RUTH ROCHA	PAPEL OF 07 - 90 GR.	COM NO MÍNIMO 38 PÁGINAS	LIVRO 23X28	25,60	25,60
02	01	LIVRO	CAMILÃO, O COMILÃO	01		ANA MARIA MACHADO	PAPEL OF 07 - 90 GR.	COM NO MÍNIMO 24 PÁGINAS	LIVRO 21X24	25,80	25,80
03	01	LIVRO	MANIA DE EXPLICAÇÃO	01		ADRIANA FALCÃO	PAPEL OF 07 - 90 GR.	COM NO MÍNIMO 48 PÁGINAS	LIVRO 28X21	28,60	28,60
04	01	LIVRO	MARCELO, MARMELO, MARTELO	01		RUTH ROCHA	PAPEL OF 07 - 90 GR.	COM NO MÍNIMO 72 PÁGINAS	LIVRO 17X24	27,20	27,20
05	01	LIVRO	PALAVRAS, MUITAS PALAVRAS	01		RUTH ROCHA	PAPEL COUCHÊ	COM NO MÍNIMO 55 PÁGINAS	LIVRO 20X26	28,70	28,70
06	01	LIVRO	QUEM TEM MEDO DE QUÊ?	01		RUTH ROCHA	PAPEL OF 07 - 90 GR.	COM NO MÍNIMO 22 PÁGINAS	LIVRO 21X27	25,60	25,60
TOTAL ESTIMADO DO LOTE 41											161,50

LOTE 42 – EDITORA SCIPIONE (BIBLIOTECA PARA ENSINO FUNDAMENTAL)

ITEM	QTD	UNID.	TÍTULO	VLS.	CD	AUTOR	TIPO DE PAPEL	PÁGINAS	FORMATO	V. UNIT.	V. TOTAL
01	01	LIVRO	A ARCA DE NINGUÉM	01		MARIANA CALTABIANO	PAPEL OF 07 - 90 GR.	COM NO MÍNIMO 24 PÁGINAS	LIVRO 22X19	22,30	22,30
02	01	LIVRO	FÁBULAS DE ESÓPO - REENCONTRO INFANTIL	01		JEAN DE LA FONTAINE	PAPEL OF 07 - 90 GR.	COM NO MÍNIMO 40 PÁGINAS	LIVRO 26X19	29,20	29,20

03	01	LIVRO	MEU PRIMEIRO AMOR	01		JÚLIO EMÍLIO BRAZ	PAPEL OF 07 - 90 GR.	COM NO MÍNIMO 22 PÁGINAS	LIVRO 24X26	28,00	28,00
04	01	LIVRO	O DRAGÃO COMILÃO	01		ROSANA RIOS	PAPEL OF 07 - 90 GR.	COM NO MÍNIMO 24 PÁGINAS	LIVRO 22X19	12,60	12,60
05	01	LIVRO	UM BAIRRO ENCANTADO	01		ROSANA RIOS	PAPEL OF 07 - 90 GR.	COM NO MÍNIMO 70 PÁGINAS	LIVRO 17X24	22,30	22,30
TOTAL ESTIMADO DO LOTE 42										114,40	

LOTE 43 – EDITORA SONAR (BIBLIOTECA PARA ENSINO FUNDAMENTAL)

ITEM	QTD	UNID.	TÍTULO	VLS.	CD	AUTOR	TIPO DE PAPEL	PÁGINAS	FORMATO	V. UNIT.	V. TOTAL
01	01	LIVRO	A BELA ADORMECIDA (QUADRINHOS)	01		GUILHERME M. DOS SANTOS	PAPEL COUCHÊ 150 GR.	COM NO MÍNIMO 32 PÁGINAS	LIVRO 21X28	14,00	14,00
02	01	LIVRO	A BELA E A FERA (QUADRINHOS)	01		GUILHERME M. DOS SANTOS	PAPEL COUCHÊ 150 GR.	COM NO MÍNIMO 32 PÁGINAS	LIVRO 21X28	14,00	14,00
03	01	LIVRO	A FERA QUE NÃO TINHA BELA (QUADRINHOS)	01		RAMON M. SCHEIDEMAN TEL	PAPEL COUCHÊ 150 GR.	COM NO MÍNIMO 32 PÁGINAS	LIVRO 21X28	14,00	14,00
04	01	LIVRO	A MENINA PINÓQUIO (QUADRINHOS)	01		RAMON M. SCHEIDEMAN TEL	PAPEL COUCHÊ 150 GR.	COM NO MÍNIMO 32 PÁGINAS	LIVRO 21X28	14,00	14,00
05	01	LIVRO	A PROPOSTA MALUCA DO PRÍNCIPE SAPO (QUADRINHOS)	01		GUILHERME M. DOS SANTOS	PAPEL COUCHÊ 150 GR.	COM NO MÍNIMO 32 PÁGINAS	LIVRO 21X28	14,00	14,00
06	01	LIVRO	AS TRAVESSURAS DE UM OGRO DE TALENTO (QUADRINHOS)	01		RAMON M. SCHEIDEMAN TEL	PAPEL COUCHÊ 150 GR.	COM NO MÍNIMO 32 PÁGINAS	LIVRO 21X28	14,00	14,00
07	01	LIVRO	BRANCA DE NEVE (QUADRINHOS)	01		RAMON M. SCHEIDEMAN TEL	PAPEL COUCHÊ 150 GR.	COM NO MÍNIMO 32 PÁGINAS	LIVRO 21X28	14,00	14,00
08	01	LIVRO	CHAPEUZINHO VERMELHO (QUADRINHOS)	01		RAMON M. SCHEIDEMAN TEL	PAPEL COUCHÊ 150 GR.	COM NO MÍNIMO 32 PÁGINAS	LIVRO 21X28	14,00	14,00
09	01	LIVRO	CINDERELA (QUADRINHOS)	01		RAMON M. SCHEIDEMAN TEL	PAPEL COUCHÊ 150 GR.	COM NO MÍNIMO 32 PÁGINAS	LIVRO 21X28	14,00	14,00
10	01	COLEÇÃO	CRIANÇA EM TRÂNSITO	06		RAMON M. SCHEIDEMAN TEL	PAPEL COUCHÊ 115 GR.	COM NO MÍNIMO 28 PÁGINAS	LIVRO 26X26	35,60	35,60
11	01	LIVRO	DESVENTURAS DE UM PATINHO BONITO (QUADRINHOS)	01		RAMON M. SCHEIDEMAN TEL	PAPEL COUCHÊ 150 GR.	COM NO MÍNIMO 32 PÁGINAS	LIVRO 21X28	14,00	14,00
12	01	COLEÇÃO	DINO LIVROS	04		JUBA/ RAMON M. S.	CARTONADO	COM NO MÍNIMO 10 PÁGINAS CADA	LIVRO 23X23	63,20	63,20
13	01	LIVRO	FADA MALVADA, BRUXA ENCANTADA (QUADRINHOS)	01		RAMON M. SCHEIDEMAN	PAPEL COUCHÊ 150 GR.	COM NO MÍNIMO 32 PÁGINAS	LIVRO 21X28	14,00	14,00

						TEL					
14	01	LIVRO	HISTÓRIAS DE TRÂNSITO EM QUADRINHOS	01		RAMON M. SCHEIDEMAN TEL	PAPÉL COUCHÊ	COM NO MÍNIMO 32 PÁGINAS	LIVRO 21X27	14,00	14,00
15	01	COLEÇÃO	INSETOS DO BEM	06		JUBA/ RAMON M. S.	CARTONADO	COM NO MÍNIMO 10 PÁGINAS	LIVRO 21X21	99,40	99,40
16	01	LIVRO	JOÃO E MARIA E AS ARMADILHAS DA BRUXA COZINHEIRA (QUADRINHOS)	01		GUILHERME M. DOS SANTOS	PAPÉL COUCHÊ 150 GR.	COM NO MÍNIMO 32 PÁGINAS	LIVRO 21X28	14,00	14,00
17	01	LIVRO	JOÃO E O PÉ DE FEIJÃO (QUADRINHOS)	01		RAMON M. SCHEIDEMAN TEL	PAPÉL COUCHÊ 150 GR.	COM NO MÍNIMO 32 PÁGINAS	LIVRO 21X28	14,00	14,00
18	01	LIVRO	NINGUÉM TEM MEDO DO LOBO MAU (QUADRINHOS)	01		RAMON M. SCHEIDEMAN TEL	PAPÉL COUCHÊ 150 GR.	COM NO MÍNIMO 32 PÁGINAS	LIVRO 21X28	14,00	14,00
19	01	LIVRO	O CHAPELEIRO LOUCO NO PAÍS SEM MARAVILHAS (QUADRINHOS)	01		GUILHERME M. DOS SANTOS	PAPÉL COUCHÊ 150 GR.	COM NO MÍNIMO 32 PÁGINAS	LIVRO 21X28	14,00	14,00
20	01	LIVRO	O GATO DE BOTAS (QUADRINHOS)	01		RAMON M. SCHEIDEMAN TEL	PAPÉL COUCHÊ 150 GR.	COM NO MÍNIMO 32 PÁGINAS	LIVRO 21X28	14,00	14,00
21	01	LIVRO	O GALO DE BOTAS (QUADRINHOS)	01		JÉSSICA SBORZ	PAPÉL COUCHÊ 150 GR.	COM NO MÍNIMO 32 PÁGINAS	LIVRO 21X28	14,00	14,00
22	01	LIVRO	OS TRÊS PORQUINHOS E O LOBO MAU (QUADRINHOS)	01		RAMON M. SCHEIDEMAN TEL	PAPÉL COUCHÊ 150 GR.	COM NO MÍNIMO 32 PÁGINAS	LIVRO 21X28	14,00	14,00
23	01	LIVRO	PINÓQUIO (QUADRINHOS)	01		RAMON M. SCHEIDEMAN TEL	PAPÉL COUCHÊ 150 GR.	COM NO MÍNIMO 32 PÁGINAS	LIVRO 21X28	14,00	14,00
24	01	LIVRO	RAPUNZEL (QUADRINHOS)	01		JOSÉ ANTÔNIO SAIA SIQUEIRA	PAPÉL COUCHÊ 150 GR.	COM NO MÍNIMO 32 PÁGINAS	LIVRO 21X28	14,00	14,00
TOTAL ESTIMADO DO LOTE 43										492,20	

LOTE 44 – EDITORA TODO LIVRO (BIBLIOTECA PARA ENSINO FUNDAMENTAL)

ITE M	QT D	UNI D.	TÍTULO	VLS .	CD	AUTOR	TIPO DE PAPEL	PÁGINAS	FORMATO	V. UNIT.	V. TOTAL
01	01	COLEÇÃO	AUTORES PREMIADOS	08		DIVERSOS	CAPA DURA	COM NO MÍNIMO 30 PÁGINAS	LIVRO 22X26	79,00	79,00
02	01	LIVRO	ELEMENTOS DA NATUREZA	01		ROBERTO BELLI	PAPÉL OF 07 - 90 GR.	COM NO MÍNIMO 32 PÁGINAS	LIVRO 27X20	19,10	19,10
03	01	LIVRO	ESTAÇÕES DO ANO	01		ROBERTO BELLI	PAPÉL OF 07 - 90 GR.	COM NO MÍNIMO 32 PÁGINAS	LIVRO 33X26	19,20	19,20
04	01	COLEÇÃO	FÁBULAS QUE ENSINAM	06		RUTH MARSCHALEK	CAPA DURA	COM NO MÍNIMO 18 PÁGINAS	LIVRO 25X25	53,00	53,00
05	01	LIVRO	HISTORINHAS RIMADAS	01		BROWN WATSON	PAPÉL OF 07 - 90 GR.	COM NO MÍNIMO 64 PÁGINAS	LIVRO 32X26	24,80	24,80

06	01	COLEÇÃO	RATINHO ROQUE	06		LUISA ADAM	PAPEL OF 07 - 90 GR.	COM NO MÍNIMO 08 PÁGINAS CADA	LIVRO 21X21	40,60	40,60
07	01	COLEÇÃO	RIMA PRA CÁ, RIMA PRA LÁ	10		RUTH MARSCHALEK	LAMINADO	COM NO MÍNIMO 10 PÁGINAS CADA	LIVRO 30X30	132,20	132,20
TOTAL ESTIMADO DO LOTE 44										367,90	

LOTE 45 – EDITORA TRIBOS (BIBLIOTECA PARA ENSINO FUNDAMENTAL)

ITEM	QT D	UNI D.	TÍTULO	VLS .	CD	AUTOR	TIPO DE PAPEL	PÁGINAS	FORMATO	V. UNIT.	V. TOTAL
01	01	LIVRO	A MÁGICA DAS ESTRELAS -DO -MAR	01		DANIELA MELLO	PAPEL OF 07 - 90 GR.	COM NO MÍNIMO 14 PÁGINAS	LIVRO 20X20	11,20	11,20
02	01	LIVRO	AS BALEIAS DANÇARINAS	01		DANIELA MELLO	PAPEL OF 07 - 90 GR.	COM NO MÍNIMO 14 PÁGINAS	LIVRO 20X20	11,20	11,20
03	01	LIVRO	AS SETE MARAVILHAS DO MUNDO	01		TRIBOS EDITORA	CARTONADO	COM NO MÍNIMO 10 PÁGINAS	LIVRO 20X20	28,30	28,30
04	01	LIVRO	CRIANÇAS DE TODO O MUNDO	01		TRIBOS EDITORA	CARTONADO	COM NO MÍNIMO 10 PÁGINAS	LIVRO 20X20	28,30	28,30
05	01	LIVRO	GRANDES AVENTURAS NA NEVE - QUEBRA-CABEÇAS	01		CRISTINA KLEIN	CARTONADO	COM NO MÍNIMO 32 PÁGINAS	LIVRO 17X20	38,00	38,00
06	01	LIVRO	O CORAJOSO TUBARÃO	01		DANIELA MELLO	PAPEL OF 07 - 90 GR.	COM NO MÍNIMO 16 PÁGINAS	LIVRO 20X20	11,20	11,20
07	01	LIVRO	O CURIOSO CARANGUEJO	01		DANIELA MELLO	PAPEL OF 07 - 90 GR.	COM NO MÍNIMO 16 PÁGINAS	LIVRO 20X20	11,00	11,00
08	01	LIVRO	O SOLITÁRIO CAVALO MARINHO	01		DANIELA MELLO	PAPEL OF 07 - 90 GR.	COM NO MÍNIMO 16 PÁGINAS	LIVRO 20X20	11,20	11,20
09	01	LIVRO	PLOFT!	01		BEM REDLICH	PAPEL COUCHÊ	COM NO MÍNIMO 28 PÁGINAS	LIVRO 25X25	20,00	20,00
TOTAL ESTIMADO DO LOTE 45										170,40	

LOTE 46 – EDITORA VALE DAS LETRAS (BIBLIOTECA PARA ENSINO FUNDAMENTAL)

ITEM	QT D	UNI D.	TÍTULO	VLS .	CD	AUTOR	TIPO DE PAPEL	PÁGINAS	FORMATO	V. UNIT.	V. TOTAL
01	01	COLEÇÃO	CONTOS CLÁSSICOS	06		VALE DAS LETRAS	PAPEL OF 07 - 90 GR.	COM NO MÍNIMO 20 PÁGINAS CADA	LIVRO 22X22	78,50	78,50
02	01	LIVRO	CONTOS RECONTADOS EM QUADRINHOS	01		ALEXANDRE RODRIGUES MENDONÇA	PAPEL COUCHÊ	COM NO MÍNIMO 47 PÁGINAS	LIVRO 20X27	16,00	16,00
03	01	LIVRO	FELINOS FEROCES	01		VALE DAS LETRAS	CARTONADO	COM NO MÍNIMO 10 PÁGINAS	LIVRO 26X32	21,00	21,00
04	01	LIVRO	HISTÓRIAS CLÁSSICAS EM QUADRINHOS	01		ALEXANDRE RODRIGUES MENDONÇA	PAPEL COUCHÊ	COM NO MÍNIMO 47 PÁGINAS	LIVRO 20X27	16,00	16,00
05	01	LIVRO	NO REINO DA IMAGINAÇÃO	01		CRISTINA MARQUES E NANA	PAPEL COUCHÊ	COM NO MÍNIMO 35 PÁGINAS	LIVRO 20X20	16,40	16,40

						TOLEDO					
06	01	LIVRO	OS SELVAGENS PRIMATAS	01		VALE DAS LETRAS	CARTONADO	COM NO MÍNIMO 10 PÁGINAS	LIVRO 26X32	21,00	21,00
07	01	LIVRO	REINVENTANDO	01		CRISTINA MARQUES E NANA TOLEDO	PAPEL COUCHÊ	COM NO MÍNIMO 21 PÁGINAS	LIVRO 20X20	16,50	16,50
08	01	LIVRO	RIMA DOS SENTIDOS	01		CRISTINA MARQUES E NANA TOLEDO	PAPEL COUCHÊ	COM NO MÍNIMO 33 PÁGINAS	LIVRO 20X20	16,50	16,50
TOTAL ESTIMADO DO LOTE 46											201,90

LOTE 47 – EDITORA VIZU (BIBLIOTECA PARA ENSINO FUNDAMENTAL)

ITEM	QT D	UNI D.	TÍTULO	VLS .	CD	AUTOR	TIPO DE PAPEL	PÁGINAS	FORMATO	V. UNIT.	V. TOTAL
01	01	LIVRO	A CORAJOSA TINA TIGRESA	01		SHAYENNE ALVES	CARTONADO	COM NO MÍNIMO 10 PÁGINAS	LIVRO 20X24	23,20	23,20
02	01	LIVRO	ÁFRICA SELVAGEM	01		VIZU	CAPA DURA	COM NO MÍNIMO 12 PÁGINAS	LIVRO 26X19	24,50	24,50
03	01	LIVRO	ANIMAIS DA FLORESTA	01		VIZU	CAPA DURA	COM NO MÍNIMO 12 PÁGINAS	LIVRO 26X19	24,50	24,50
04	01	COLEÇÃO	AS AVENTURAS DE MARTIN	04		SHAYENNE ALVES	CARTONADO	COM NO MÍNIMO 14 PÁGINAS CADA	LIVRO 20X27	94,90	94,90
05	01	LIVRO	ESTELA, ESTRELINHA-DO-MAR	01		SHAYENNE ALVES	CARTONADO	COM NO MÍNIMO 10 PÁGINAS	LIVRO 25X25	29,90	29,90
06	01	LIVRO	FAZENDINHA FELIZ	01		VIZU	CAPA DURA	COM NO MÍNIMO 12 PÁGINAS	LIVRO 26X19	24,50	24,50
07	01	LIVRO	FIONA, A FADA MALVADA	01		SHAYENNE ALVES	CARTONADO	COM NO MÍNIMO 10 PÁGINAS	LIVRO 25X25	29,90	29,90
08	01	COLEÇÃO	JANELINHA DO MUNDO	05		VIZU DISTRIBUIDORA	CARTONADO	COM NO MÍNIMO 12 PÁGINAS CADA	LIVRO 26X26	127,00	127,00
09	01	LIVRO	MERGULHANDO COM BIA, A FOCA	01		SHAYENNE ALVES	CARTONADO	COM NO MÍNIMO 10 PÁGINAS	LIVRO 20X24	23,20	23,20
10	01	LIVRO	O COELHO NA CARTOLA	01		SHAYENNE ALVES	CARTONADO	COM NO MÍNIMO 10 PÁGINAS	LIVRO 20X24	23,20	23,20
11	01	LIVRO	O DINOSSAURO AMEDRONTADO	01		SHAYENNE ALVES	CARTONADO	COM NO MÍNIMO 10 PÁGINAS	LIVRO 25X25	29,90	29,90
12	01	LIVRO	O PODER DO POMBO	01		SHAYENNE ALVES	CARTONADO	COM NO MÍNIMO 10 PÁGINAS	LIVRO 20X24	23,20	23,20
13	01	LIVRO	O URSINHO QUE PERDEU SUA PELÚCIA	01		SHAYENNE ALVES	CARTONADO	COM NO MÍNIMO 10 PÁGINAS	LIVRO 25X25	29,90	29,90
14	01	LIVRO	OS GRANDES DINOSSAUROS	01		VIZU	CAPA DURA	COM NO MÍNIMO 12 PÁGINAS	LIVRO 26X19	24,50	24,50
15	01	LIVRO	QUE HORAS SÃO SENHOR URSO?	01		SHAYENNE ALVES	CARTONADO	COM NO MÍNIMO 10 PÁGINAS	LIVRO 18X26	21,50	21,50

16	01	COLEÇÃO	RETRATOS DO MUNDO ANIMAL	04		GORDON VOLKE	CAPA DURA	COM NO MÍNIMO 10 PÁGINAS CADA	LIVRO 30X24	97,50	97,50
17	01	LIVRO	SERES DO MAR	01		VIZU	CAPA DURA	COM NO MÍNIMO 12 PÁGINAS	LIVRO 26X19	24,50	24,50
18	01	LIVRO	TIMÓTEO O TRATOR PREGUIÇOSO	01		SHAYENNE ALVES	CARTONADO	COM NO MÍNIMO 10 PÁGINAS	LIVRO 25X25	29,90	29,90
TOTAL ESTIMADO DO LOTE 47										705,70	

TOTAL ESTIMADO DA CONTRATAÇÃO

R\$ 11.072,00

ANEXO II - MINUTA DO TERMO DO CONTRATO

MINUTA DE CONTRATO DE COMPRA E VENDA

Nº ____/____.

(Pregão Presencial Nº 097/2014 - PMR)

Pelo presente instrumento de Contrato de Fornecimento, de um lado o **MUNICÍPIO DE RENASCENÇA**, Estado do Paraná, neste ato representado pelo Sr. LESSIR CANAN BORTOLI, portador do RG nº/PR e CPF sob nº, Prefeito Municipal, de ora em diante denominado simplesmente de **CONTRATANTE** e de outro lado a empresa, CNPJ/MF nº, com sede à Rua....., Cidade de, Estado do, aqui denominada simplesmente de **CONTRATADA** estando as partes sujeitas às normas da Lei 8.666 de 21 de junho de 1993, e subseqüentes alterações, obedecidas as condições estabelecidas na licitação realizada na modalidade **PREGÃO PRESENCIAL Nº ___/2014**, mediante as seguintes cláusulas e condições:

CLÁUSULA PRIMEIRA - DO OBJETO

1.1 Tem por objeto o presente Instrumento, a **AQUISIÇÃO DE** _____.

1.2 Todos os itens deverão ser de boa qualidade e atender eficazmente às finalidades que deles naturalmente se esperam, conforme determina o Código de Defesa do Consumidor.

PARÁGRAFO ÚNICO - Integram e completam o presente termo contratual, para todos os fins de direito, obrigando às partes em todos os seus termos, as condições expressas no Edital de **PREGÃO PRESENCIAL Nº xx/2014**, juntamente com seus anexos e a proposta da **CONTRATADA**.

CLÁUSULA SEGUNDA - DO VALOR CONTRATUAL

2.1 Pelo fornecimento do objeto ora contratado, o **CONTRATANTE** pagará a **CONTRATADA** o valor total de R\$_____ (_____), de acordo com a proposta abaixo descrita:

LOTE	QUANT	UNID	DESCRIÇÃO DO PRODUTO	VL UNIT	VL TOTAL

2.2 Nos preços ofertados deverão estar incluídos todos os custos, despesas, impostos, embalagem, seguro de transporte, transporte (carga e descarga) até o destino, bem como, toda e qualquer taxa que vier a incidir sobre o objeto.

2.3 Os preços oferecidos serão irredutíveis.

CLÁUSULA TERCEIRA - DAS CONDIÇÕES DE PAGAMENTO

3.1. A Prefeitura Municipal de Renascença se compromete a efetuar o pagamento, na tesouraria municipal ou através depósito bancário, até o 20º (vigésimo) dia do mês subsequente aos serviços prestados, mediante recebimento da nota fiscal.

3.2. A fatura deverá ser apresentada no Setor de Compras, devidamente identificados, o número da licitação e do Contrato de Prestação de Serviços.

3.2.1 – A Nota Fiscal deverá obrigatoriamente ser emitida em nome da:

PREFEITURA MUNICIPAL DE RENASCENÇA
CNPJ nº 76.205.681/0001-96
Rua Getulio Vargas, nº 901 – Centro
Renascença – PR
CEP: 85.610-000

3.2.1 A nota fiscal deverá estar acompanhada das certidões negativas do INSS e do FGTS, devidamente válidas, para que seja efetuado o pagamento, sendo que é de responsabilidade do fornecedor, manter durante toda a execução do Contrato, em compatibilidade com as obrigações por ele assumidas, todas as condições exigidas na licitação (regularidade fiscal).

CLÁUSULA QUARTA - DOS RECURSOS FINANCEIROS

4.1 Conforme discriminado a seguir:

➤

CLÁUSULA QUINTA - DO PRAZO E CONDIÇÕES DE ENTREGA

5.1 – Os objetos da presente licitação, deverão ser entregues de na quantidade solicitada pela Secretaria solicitante, no prazo máximo de 30 (trinta) dias após solicitação formal.

5.2 – Não será aceito na entrega, produtos com descrição diferente daquela constante do Edital e da proposta vencedora.

5.3 – O prazo de vigência do Contrato a ser firmado com a proponente vencedora será de 12 (doze) meses corridos contados da data da assinatura do instrumento contratual, podendo ser prorrogado de acordo com o Art. 57 da Lei 8666/93, caso necessário.

CLÁUSULA SEXTA – DAS OBRIGAÇÕES DA CONTRATANTE

6.1 – Compete à Contratante:

6.2 – Efetuar o pagamento nas condições e preços pactuados.

CLÁUSULA SÉTIMA – DAS OBRIGAÇÕES DA CONTRATADA

7.1 – Compete à Contratada:

7.1.1 – A Contratada se compromete a fornecer os objetos da presente licitação, observando as exigências das Secretarias, quanto à qualidade, embalagem e quantidades previstas no Anexo I deste edital;

7.1.2 – Os materiais objeto do presente contrato deverão ser entregues dentro do prazo estabelecido e nas quantidades solicitadas, sob pena de responsabilidade contratual, salvo caso fortuito ou motivo de força maior;

7.1.3 – Todo o transporte a ser executado em função da entrega ser parcelada é de total responsabilidade da contratada, correndo por sua conta e risco, inclusive fretes, embalagens, carga e descarga;

7.1.4 – A Contratada responsabilizará por todos os danos causados por seus empregados a Secretaria e/ou terceiros;

7.1.5 – A Contratada se obriga a manter, durante toda a execução do contrato, em todas as condições de habilitação e qualificação exigidas na licitação;

7.1.6 – A Secretaria, através de representante e a qualquer tempo, terá acesso à inspeção do produto a ser entregue pelo fabricante ou fornecedor, verificando as condições de atendimento à proposta;

7.1.7 - A Secretaria através de servidor responsável técnico está autorizada a receber os materiais e fiscalizar o padrão de qualidade e validade dos produtos fornecidos.

CLÁUSULA OITAVA - DAS SANÇÕES ADMINISTRATIVAS PARA O CASO DE INADIMPLEMENTO CONTRATUAL

8.1. A CONTRATADA sujeitar-se-á, em caso de inadimplemento de suas obrigações, definidas neste instrumento ou em outros que o complementem, as seguintes multas, sem prejuízo das sanções legais, Art. 86 a 88 da Lei 8.666/93 e responsabilidades civil e criminal:

8.1.1. Advertência;

8.1.2. Multa, nos seguintes termos:

- a) 0,33% (trinta e três centésimos por cento) por dia de atraso, na execução do objeto licitado, calculado sobre o valor correspondente a parte inadimplida.
- b) Até 10% (dez por cento) sobre o valor do contrato, pelo descumprimento de qualquer cláusula do contrato, exceto prazo de entrega;
- c) Até 20% (vinte por cento) sobre o valor contratado, em caso de inexecução total da obrigação assumida, bem como na hipótese de rescisão do contrato prevista no inc. I do art. 79 da Lei Federal nº. 8.666/93;

8.1.3. Suspensão temporária do direito de licitar, de contratar com a Administração pelo prazo de até 02 (dois) anos;

8.1.4. Declaração de inidoneidade para licitar e contratar com a Administração Pública enquanto perdurarem os motivos determinantes da punição ou até que seja promovida a reabilitação perante a própria autoridade que aplicou a penalidade.

8.2. Nenhuma sanção será aplicada sem o devido processo administrativo, que prevê defesa prévia do interessado e recurso nos prazos definidos em lei, sendo-lhe franqueada vista ao processo.

8.3 A multa será descontada dos créditos constantes da fatura, ou outra forma de cobrança administrativa ou judicial.

CLÁUSULA NONA - DA RESCISÃO

9.1 O presente Contrato poderá ser rescindido caso ocorram quaisquer dos fatos elencados no art. 78 e seguintes da Lei nº 8.666/93.

9.2 A **CONTRATADA** reconhece os direitos do **CONTRATANTE**, em caso de rescisão administrativa prevista no art. 77 da Lei nº 8.666/93.

CLÁUSULA DÉCIMA - DA LEGISLAÇÃO APLICÁVEL

10.1 O presente instrumento contratual rege-se pelas disposições expressas na Lei n.º 8.666/93 de 21 de junho de 1993, e pelos preceitos de Direito Público, aplicando-se-lhe supletivamente os princípios da Teoria Geral dos Contratos e as disposições de Direito Privado.

CLÁUSULA DÉCIMA PRIMEIRA - DA TRANSMISSÃO DE DOCUMENTOS

11.1 A troca eventual de documentos e correspondências entre o **CONTRATANTE** e a **CONTRATADA**, será feita através de protocolo. Nenhuma outra forma será considerada como prova de entrega de documentos ou cartas.

CLÁUSULA DÉCIMA SEGUNDA – DOS CASOS OMISSOS

12.1 Os casos omissos serão resolvidos à luz da Lei nº 8.666/93, e dos princípios gerais de direito.

CLÁUSULA DÉCIMA TERCEIRA - DO FORO

13.1 Fica eleito o foro da Comarca de Marmeleiro, estado do Paraná para dirimir dúvidas ou questões oriundas do presente Contrato. E por estarem justas e contratadas, as partes assinam o presente instrumento contratual, por si e seus sucessores, em 03 (três) vias iguais e rubricadas para todos os fins de direito.

Renascença, ____ de _____ de 2014.

LESSIR CANAN BORTOLI
Prefeito Municipal

Contratada

Testemunhas:

ANEXO III – DOCUMENTOS NECESSÁRIOS PARA HABILITAÇÃO

1. A documentação referente à habilitação deverá conter o seguinte:

1.1. Para comprovação da habilitação jurídica:

1.1.1 – ato constitutivo, estatuto ou contrato social com a última alteração ou consolidado, em vigor, devidamente registrado, para as sociedades comerciais, e, no caso de sociedades por ações ou entidades (associações, ONG's, etc) acompanhado dos documentos comprobatórios de eleição de seus administradores, caso não seja entregue por ocasião de credenciamento;

1.1.2 – registro comercial ou requerimento de empresário, para empresa individual.

OBS.: Caso a empresa já tenha apresentado os documentos referidos acima em momento anterior, será dispensada nova apresentação na habilitação jurídica.

1.2. Para comprovação da regularidade fiscal:

A documentação relativa à Regularidade Fiscal consistirá, em:

1.2.1 - Prova de inscrição no Cadastro Nacional de Pessoas Jurídicas (CNPJ), expedido a menos de 60 (sessenta) dias da data da abertura da licitação;

1.2.2 - Prova de regularidade para com a Fazenda Municipal (Certidão Negativa de Tributos e Contribuições Municipais) do domicílio ou sede do proponente, ou outras equivalentes na forma da Lei;

1.2.3 - Prova de regularidade relativo a Seguridade Social (CND) do INSS, demonstrando situação regular no cumprimento dos encargos sociais instituídos por Lei, a ser emitida pela Previdência Social.

1.2.4 - Prova de regularidade relativa ao Fundo de Garantia por Tempo de Serviço – FGTS, em vigência, demonstrando situação regular no cumprimento dos encargos sociais instituídos por Lei, a ser emitida pela Caixa Econômica Federal – CEF.

1.2.5 - Certidão Conjunta de Regularidade a Fazenda Federal e Dívida Ativa da União, na forma da lei;

1.2.6 - Prova de Regularidade para com a Fazenda Estadual do domicílio ou sede do licitante, na forma da lei.

1.2.7 - **Certidão Negativa de Débitos Trabalhistas – CNDT**, expedida a menos de 180(cento e oitenta dias).

1.3. Declarações:

1.3.1 – Não foi declarada inidônea para licitar por nenhum órgão federal, estadual ou municipal, conforme Anexo V;

1.3.2 – Não há superveniência de fato impeditivo para a habilitação da proponente, sob as penas cabíveis, nos termos do Art. 32 da Lei nº 8.666/93, conforme modelo do Anexo VII;

1.3.3 – A empresa esta de situação regular perante o Ministério do Trabalho, no que se refere à observância do disposto no inciso XXXIII, do artigo 7º da Constituição Federal, formalizada nos termos do modelo VIII deste Edital, em cumprimento ao Decreto nº 42.911, de 06 de março de 1998.

1.4 – Disposições Gerais referentes aos documentos:

1.4.1 – Os **DOCUMENTOS DE HABILITAÇÃO** (envelope nº 02) poderão ser apresentados em original, ou por qualquer processo de cópia desde que autenticada por cartório competente, ou cópia simples que poderá ser autenticada pela Pregoeira ou pelos membros da Equipe de Apoio no decorrer da sessão **desde que o original esteja na posse do representante credenciado**, ou ainda por meio de publicação em órgão oficial expedidos via Internet.

1.4.2 – Será considerado prazo de validade de 60 (sessenta) dias, a partir da data de emissão para as certidões nas quais não constar a data de vencimento.

1.4.3 - Caso a proponente apresente certidões emitidas via Internet a aceitação das mesmas ficará condicionada a consulta pelo mesmo sistema.

1.4.4 – A falta de qualquer documento exigido no presente Edital, implicará na inabilitação do Licitante, não sendo concedido em nenhuma hipótese, prazo para apresentação de documento(s) faltante(s).

1.4.5 – A apresentação de documentos em desacordo com o exigido no presente edital, implicará na inabilitação do licitante.

1.4.6 – A Pregoeira reserva-se o direito de solicitar das licitantes, em qualquer tempo, no curso da licitação, quaisquer esclarecimentos sobre documentos já entregues, fixando-lhes prazo para atendimento.

1.4.7 – Os documentos de habilitação deverão estar em nome da licitante, com o número do CNPJ e respectivo endereço referindo-se ao local da sede da empresa licitante. Não se aceitará, portanto, que alguns documentos se refiram à matriz e outros à filial ou empresa da qual a licitante seja sucessora por qualquer processo de alteração societária.

ANEXO IV – MODELO DE CARTA DE CREDENCIAMENTO

PREGÃO PRESENCIAL Nº (XX/2014 - PMR)

(Nome da Empresa), neste ato representada por seu sócio-gerente/presidente/diretor credencia o Sr(a), conferindo-lhe todos os poderes gerais necessários à prática de quaisquer atos relacionados com o Pregão Presencial nº XX/2014 – PMR, especialmente os de rubricar toda a documentação e as propostas, emitir declarações, apresentar reclamações, impugnações ou recursos, desistir de prazos recursais, assinar atas e ofertar lances verbais de preço na sessão.

(Local e Data)

Assinatura do representante legal da licitante

Nome do representante legal da licitante

ANEXO V – DECLARAÇÃO

PREGÃO PRESENCIAL Nº (XX/2014 - PMR)

Declaramos para os devidos fins de direito, na qualidade de proponente do procedimento licitatório, Pregão Presencial nº 097/2014, instaurada por esta Prefeitura Municipal, que não fomos declarados inidôneos para licitar ou contratar com o Poder Público, em qualquer de suas esferas.

Por ser expressão da verdade, firmamos a presente.

_____, em ____ de _____ 2014.

Assinatura e identificação do representante
legal da empresa proponente

Nome da empresa proponente
Número do CNPJ
Endereço completo

ANEXO VI – DECLARAÇÃO DE CUMPRIMENTO DOS REQUISITOS DO EDITAL

PREGÃO PRESENCIAL Nº (XX/2014 - PMR)

(Nome da Empresa), CNPJ/MF Nº (000), sediada (Endereço Completo), declara, sob as penas da Lei, que cumpre plenamente os requisitos de habilitação.

(Local e Data)

(Nome e Número da Carteira de Identidade do Declarante)

OBS.: Esta declaração deverá ser emitida em papel timbrado da empresa proponente e carimbada com o número do CNPJ.

ANEXO VII – DECLARAÇÃO DE INEXISTÊNCIA DE FATOS IMPEDITIVOS

PREGÃO PRESENCIAL Nº (XX/2014 - PMR)

(Nome da Empresa), CNPJ/MF Nº (000), sediada (Endereço Completo), declara, sob as penas da Lei, que até a presente data inexistem fatos impeditivos para sua habilitação no presente processo ciente da obrigatoriedade de declarar ocorrências posteriores.

(Local e Data)

(Nome e Número da Carteira de Identidade do Declarante)

OBS.: Está declaração deverá ser emitida em papel timbrado da empresa proponente e carimbada com o número do CNPJ.

**ANEXO VIII – DECLARAÇÃO DE INEXISTENCIA DE EMPREGADOS
MENORES**

PREGÃO PRESENCIAL Nº (XX/2014 - PMR)

(Nome da Empresa), CNPJ/MF Nº, sediada, (Endereço Completo) Declaro que não possuímos, em nosso Quadro de Pessoal, empregados menores de 18 (dezoito) anos em trabalho noturno, perigoso ou insalubre e em qualquer trabalho, menores de 16 (dezesesseis) anos, salvo na condição de aprendiz, a partir de 14 (quatorze) anos, em observância à Lei Federal nº 9854, de 27.10.99, que altera a Lei nº 8666/93.

(Local e Data)

(Nome e Número da Carteira de Identidade do Declarante)

OBS.:

- 1) Está declaração deverá ser emitida em papel timbrado da empresa proponente e carimbada com o número do CNPJ.
- 2) Se a empresa licitante possuir menores de 14 anos aprendizes deverá declarar essa condição.

ANEXO IX - ORIENTAÇÕES PARA GERAÇÃO/REDAÇÃO DA PROPOSTA DE PREÇOS EM PROGRAMA ESPECÍFICO DO MUNICÍPIO

Passo 1 - No CD entregue pelo Setor de Licitações salve os arquivos que nele se encontram em pasta específica do seu computador.

Passo 2 - Abra o arquivo KITPROPOSTA.RAR e instale na pasta C:\Proposta\, conforme quadro a seguir:

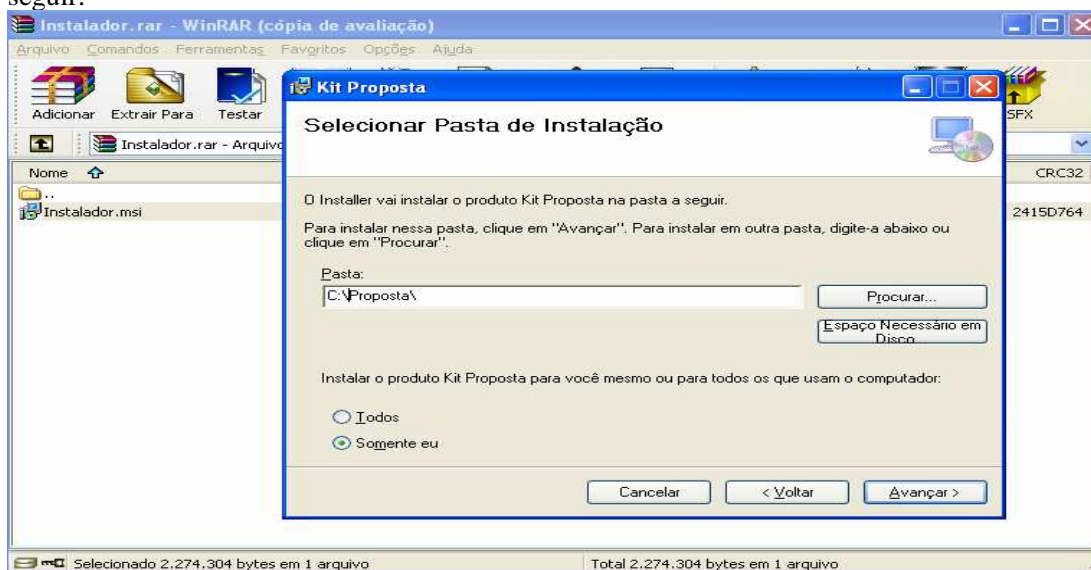

Clique em Avançar até a finalização da instalação.

Tela do Programa



a) Caso você já possua o arquivo CADPROPOSTA.EXE em seu computador, poderá utilizar-se do mesmo para o preenchimento das informações conforme o roteiro a seguir.

2 - PREENCHIMENTO DA PROPOSTA DE PREÇOS

Para informar os valores e as marcas dos produtos contidos no anexo, proceda da seguinte forma:

2.1 Com o programa aberto clique em “Iniciar Cotação” e procure pelo arquivo “Processo_2014_” o qual encontra-se na pasta especifica do seu computador (*Conforme Passo 1*).

Tela do Programa

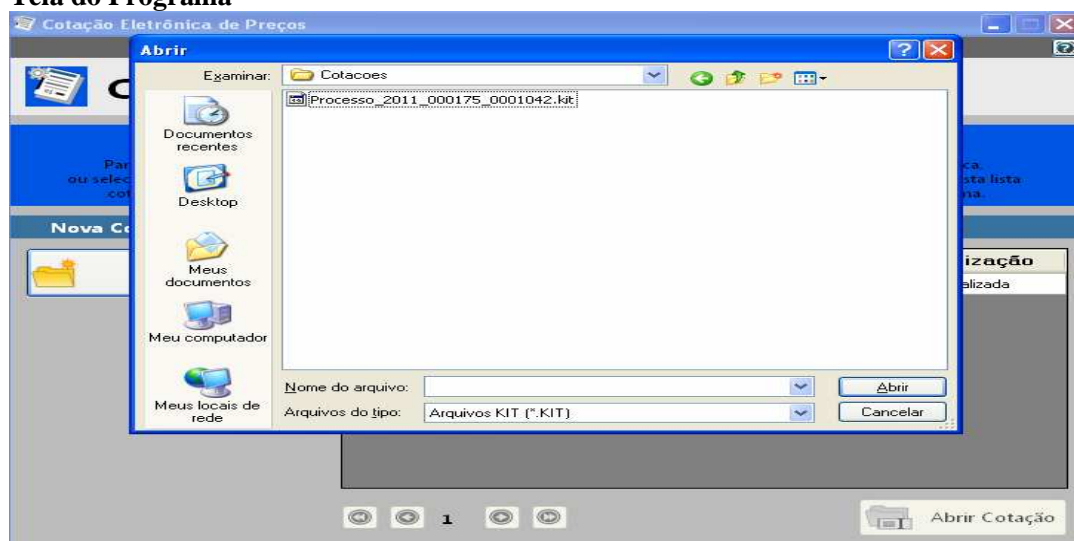

2.2 Selecionado o arquivo e importado ao programa a seguinte tela irá aparecer:

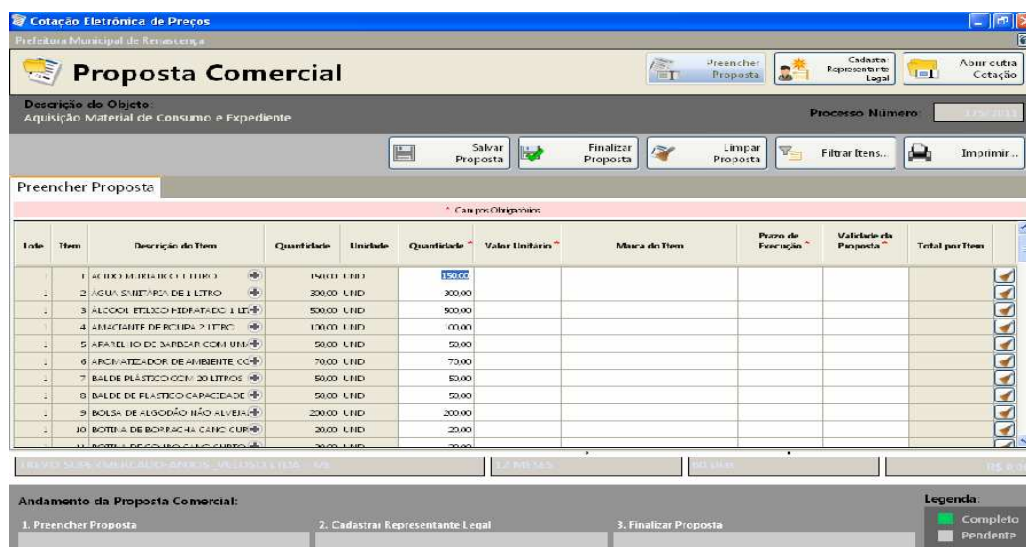

Você vai perceber que existe quatro campos a serem informados: **Marca, Preço Unitário, Prazo de Execução e Validade da Proposta**. O valor deverá ser digitado utilizando o formato 99999,9999. Não coloque o ponto decimal para separar a casa dos milhares, apenas a vírgula para a separação dos centavos.

Os valores devem ser digitados, sempre respeitando o Preço Unit. Máx. para cada item conforme edital de licitação. O valor digitado jamais poderá ultrapassar o valor estipulado nessa coluna, bem como o programa não vai deixar que isso aconteça.

Imediatamente, **clique no botão Salvar Proposta**, para que o programa salve as informações no arquivo.

2.3 Em seguida, clique no botão Editar Representante Legal (da empresa). O programa apresentará a seguinte tela:

Cotação Eletrônica de Preços
Prefeitura Municipal de Remanso

Proposta Comercial

Processo Número: 175/2011

Descrição do Objeto: Aquisição Material de Consumo e Expediente

Botões: Preencher Proposta, Editar Representante Legal, Abrir outra Cotação

Botões: Salvar, Cancelar

Cadastiar Representante Legal

Campos Obrigatórios:

Nome:

Tipo do Documento: Número do Documento:

Cargo: Data da Impressão:

Andamento da Proposta Comercial:

1. Preencher Proposta 2. Cadastiar Representante Legal 3. Finalizar Proposta

Legenda: Completo Pendente

2.4 Digitar as informações solicitadas no quadro (representante legal da empresa, que assina a proposta de preços) e após a inclusão dos dados clique no botão **Salvar** e, logo após, no botão **Cancelar** para voltar ao quadro da proposta novamente.

3. TÉRMINO DO PREENCHIMENTO

3.1 Após o término da digitação/gravação de todos os itens e do Representante Legal clique em Finalizar Proposta.

3.1.3 – Aparecerá a seguinte mensagem “*Confirma a Finalização da Proposta?*” clique em SIM. O programa apresentará a seguinte tela:

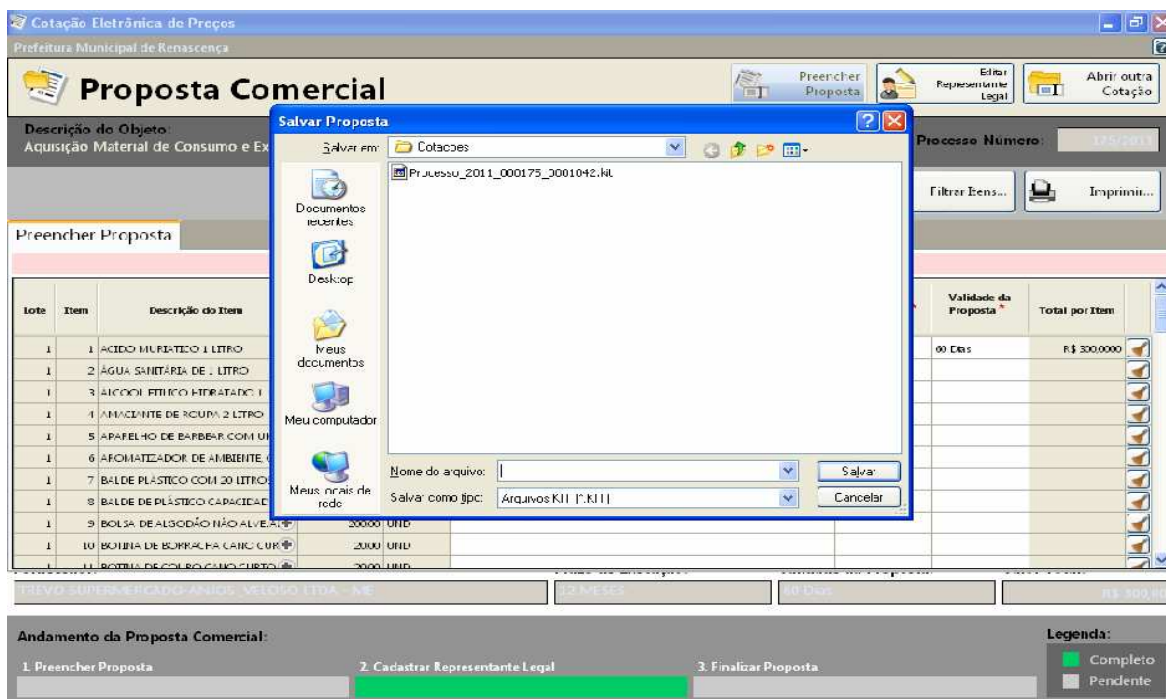

3.2 Salvar o arquivo PROPOSTA.KIT em pasta específica do seu computador, e após, copiá-la em unidade de armazenamento (CD-R ou Pen-Drive) em bom estado, bem acondicionado, para que não sofra danos.

3.3 No botão **imprimir** imprima o documento e coletar assinatura;

3.4 Acondicioná-los em envelope adequado e identificado, conforme orientações deste Edital.

4 PONTOS A SEREM OBSERVADOS:

1º) AO DIGITAR O VALOR NÃO USAR PONTO.
EX: 1520,00 (CERTO) - EX: 1.520,00 (ERRADO)

2º) AO DIGITAR O VALOR DA MERCADORIA, SEMPRE RESPEITAR A COLUNA DO VALOR MÁXIMO UNITÁRIO DO PRESENTE EDITAL.

3º) DEPOIS DE TER BAIXADO O ARQUIVO **KITPROPOSTA.RAR**, O MESMO PODERÁ SER ARMAZENADO NUMA PASTA EM SEPARADO, POIS SERÁ UTILIZADO O MESMO PROGRAMA, QUANDO FOR PARTICIPAR DE NOVAS LICITAÇÕES COM O MUNICÍPIO, QUE REQUEIRAM TAL RECURSO.

4º) AO SALVAR O ARQUIVO EM MEIO ELETRÔNICO (CD-ROMM OU PEN-DRIVE), RECOMENDA-SE TESTAR O ARQUIVO GRAVADO E AINDA POSSUIR EM MÃOS OUTRA CÓPIA ALTERNATIVA NA ABERTURA DA LICITAÇÃO).

ANEXO X – REQUERIMENTO PARA SOLICITAÇÃO DO KIT PROPOSTA

EDITAL DE LICITAÇÃO MODALIDADE PREGÃO PRESENCIAL Nº 097/2014

A Comissão de Licitações da Prefeitura de Renascença

A empresa abaixo nominada solicita em CD ou por e-mail o programa na **forma eletrônica** KIT PROPOSTA para alimentação do sistema e emissão da proposta escrita, conforme exigido em edital.

Razão Social (Proponente):	CNPJ:
End.:	E-mail:
Fone/Fax:	Local e Data:

<hr/> Assinatura do Representante	Carimbo CNPJ
--	---------------------

**ANEXO XI - DECLARAÇÃO DE MICRO EMPRESA OU EMPRESA DE
PEQUENO PORTE**

PREGÃO ELETRÔNICO Nº (XX/2014 – PMR)

Modelo de declaração de enquadramento em regime de tributação de Micro Empresa ou Empresa de Pequeno Porte (na hipótese do licitante ser uma ME ou EPP).

(Nome da Empresa), CNPJ/MF Nº., sediada, (Endereço Completo) Declaro(amos) para todos os fins de direito, especificamente para participação de licitação na modalidade de pregão presencial, que estou(amos) sob o regime de microempresa ou empresa de pequeno porte, para efeito do disposto na Lei Complementar 123, de 14 de dezembro de 2006.

(Local e Data)

(Nome e Número da Carteira de Identidade do Declarante)